

Caracterização do Apoio
Administrativo e Técnico no IST

Catarina Moreira Miguel Coimbra

GEP - Gabinete de Estudos e Planeamento

Dezembro de 2001

ÍNDICE

INTRODUÇÃO.....	3
I. 1ª FASE - SISTEMATIZAÇÃO DA INFORMAÇÃO DISPONÍVEL.....	3
II. 2ª FASE - RECOLHA DE INFORMAÇÃO COMPLEMENTAR (PESQUISA EMPÍRICA).....	6

TABELAS E DADOS

1. DADOS GERAIS - TOTAL IST.....	9
Figura 1.1 – Distribuição do total de efectivos do IST por grupo profissional.....	9
Figura 1.2 – Distribuição do total de efectivos do IST por tipo de vínculo	9
Figura 1.3 – Distribuição do total de efectivos do IST por fonte de financiamento	10
Figura 1.4 – Distribuição do total de efectivos do IST por tipo de unidade.....	10
Figura 1.5 – Distribuição do pessoal ingressado ao abrigo do DL 81-A/96 por tipo de unidade.....	11
Figura 1.6 – Distribuição do total de efectivos do IST por unidade segundo o grupo	11
Figura 1.7 – Distribuição do total de efectivos do IST por grupo segundo a unidade.....	12
Tabela 1.1 – Distribuição do total de efectivos do IST por grupo e categoria.....	13
Tabela 1.2 - Distribuição do total de efectivos do IST por tipo de vínculo	14
2. UNIDADES ACADÉMICAS (UAC).....	15
Figura 2.1 – Distribuição do total de efectivos das UAC por grupo profissional.....	15
Figura 2.2 – Distribuição do total de efectivos das UAC por tipo de vínculo	15
Figura 2.3 – Distribuição do total de efectivos das UAC por fonte de financiamento	16
Figura 2.4 – Percentagem de funcionários nas UAC cujo Centro de Custo de Imputação é o Conselho Directivo	16
Figura 2.5 – Rádios Não Docente / Docente ETL.....	17
Figura 2.6 – Rácio Não Docente / Aluno ETL.....	17
Tabela 2.1- Distribuição do total de efectivos das UAC por grupo e categoria	18
Tabela 2.2 – Distribuição do total de efectivos das UAC por tipo de vínculo.....	19
3. UNIDADES ADMINISTRATIVAS (UAD).....	20
Figura 3.1 – Distribuição do total de efectivos das UAD por grupo profissional.....	20
Figura 3.2 – Distribuição do total de efectivos das UAD por tipo de vínculo.....	20
Figura 3.3 – Distribuição do total de efectivos das UAD por fonte de financiamento.....	21
Tabela 3.1 – Distribuição do total de efectivos das UAD por grupo e categoria.....	23
Tabela 3.2 – Distribuição do total de efectivos das UAD por tipo de vínculo	24
4. UNIDADES DE APOIO (UAP).....	25
Figura 4.1 – Distribuição do total de efectivos das UAP por grupo profissional.....	26
Figura 4.2 – Distribuição do total de efectivos das UAP por grupo profissional (excluindo ADIST, LA e SAID).....	26
Figura 4.3 – Distribuição do total de efectivos das UAP por tipo de vínculo	27
Figura 4.4 – Distribuição do total de efectivos das UAP por tipo de vínculo (excluindo ADIST, LA e SAID).....	27
Figura 4.5 – Distribuição do total de efectivos das UAP por fonte de financiamento.....	28
Figura 4.6 – Distribuição do total de efectivos das UAP por fonte de financiamento (excluindo ADIST, LA e SAID).....	28
Tabela 4.1 – Distribuição do total de efectivos das UAP por grupo e categoria	29
Tabela 4.2 – Distribuição do total de efectivos das UAP por tipo de vínculo	30

5. UNIDADES DE INVESTIGAÇÃO (UIN).....	30
Figura 5.1 – Distribuição do total de efectivos das UIN por grupo profissional.....	31
Figura 5.2 – Distribuição do total de efectivos das UIN por tipo de vínculo	31
Figura 5.3 – Distribuição do total de efectivos das UIN por fonte de financiamento	32
Figura 5.4 – Rácio Não Docente/Doutorado Elegível.....	32
Tabela 5.1 – Distribuição do total de efectivos das UIN por grupo e categoria.....	33
Tabela 5.2 – Distribuição do total de efectivos das UIN por tipo de vínculo	34
ANEXO - LISTA DE ACRÓNIMOS.....	34

INTRODUÇÃO

Este estudo, resultante de uma solicitação dos Conselhos Científico e Directivo ao GEP, em Novembro de 2000, tem como objectivo proceder à identificação e caracterização dos recursos humanos técnicos e administrativos afectos às várias unidades do IST, constituindo-se como um instrumento de apoio aos Órgãos Centrais da Escola na tomada de decisões relativas a uma gestão equilibrada dos recursos humanos.

A iniciativa de efectuar este estudo coube ao Conselho Científico, preocupado com a situação das várias unidades de investigação no que respeita a funcionários não docentes que lhes prestam apoio técnico e administrativo. Mais tarde, optou-se por estender o estudo às demais unidades do IST.

A primeira fase do estudo, que inclui a recolha e sistematização da informação, já se encontra concluída. Pretende-se proceder, numa segunda fase, a um tratamento mais exaustivo destes dados e complementá-los com informação obtida junto das próprias unidades e funcionários, por forma a corresponder aos objectivos inicialmente propostos.

O tratamento da informação relativa ao pessoal não docente será feito com a confidencialidade que os dados em causa requerem, não se mencionando a identidade dos funcionários no relatório final, ou em quaisquer relatórios intercalares.

I. 1ª FASE - SISTEMATIZAÇÃO DA INFORMAÇÃO DISPONÍVEL

Nesta primeira fase procedeu-se ao levantamento da informação disponível acerca do pessoal não docente afecto às diversas unidades do IST (Académicas, Administrativas, de Investigação e de Apoio). Esta informação foi obtida junto da Secção de Pessoal Não Docente / CIIST que cedeu uma base de dados dos funcionários não docentes (actualizada à data de 9 de Outubro de 2001) onde foi incluída a informação julgada mais pertinente:

- número mecanográfico;
- nome;
- categoria;
- local de trabalho (código e nome);
- centro de custo de afectação (código e nome);

- centro de custo de imputação (código e nome);
- tipo de vínculo.

Esta base de dados foi tratada para pôr em relevo um conjunto de indicadores que possam transmitir um retrato da situação àquela data.

Assim, o pessoal não docente foi repartido por quatro grandes grupos, correspondentes aos quatro tipos de unidades do IST¹, com indicação do número mecanográfico, nome, categoria, local de trabalho, centro de custo a que está afecto, centro de custo de imputação e tipo de vínculo. Através deste último sabe-se qual a origem do financiamento para a remuneração.

Procedeu-se a uma triagem dos indivíduos em função do centro de custo afecto e com referência à categoria profissional e ao tipo de vínculo. A decisão de organizar os dados mediante o centro de custo afecto justifica-se por permitir identificar a unidade no âmbito da qual os indivíduos desenvolvem as suas actividades; a opção pelo local de trabalho, que também foi ponderada, pareceu-nos menos adequada, uma vez que se refere unicamente ao local físico e não à filiação institucional.

Portanto, para cada centro de custo afecto (unidade) destacou-se o número de indivíduos por categoria e por tipo de vínculo. Foi construída uma tabela de resumo em cada uma das unidades, tabelas de síntese para cada um dos quatro tipos de unidades e ainda uma tabela geral, que permitem aceder, de um modo eficiente e prático, à distribuição dos funcionários não docentes. Pôs-se em relevo também um conjunto de rácios e indicadores, consoante o tipo de unidade, com vista a possibilitar um conhecimento mais fidedigno da situação e a comparação entre as unidades que sirvam de suporte à tomada de decisões na gestão dos recursos humanos. Em termos específicos, é importante averiguar das não coincidências entre centro de custo afecto e centro de custo de imputação, de modo a verificar quem é, na prática, a entidade responsável pelos custos associados ao pessoal não docente. Esta situação torna-se particularmente necessária no caso concreto do Conselho Directivo, que assume o pagamento de funcionários em várias unidades académicas.

Relativamente às Unidades Académicas, julgou-se pertinente apurar o Rácio Não Docente/Docente ETI e o Rácio Não Docente/Aluno ETI, assim como a percentagem de

¹ Em anexo, estão listadas as unidades incluídas em cada tipo com o acrónimo respectivo. Optámos por incluir nas Unidades de Apoio o Laboratório de Análises, o Serviço de Apoio a I&D do Complexo Interdisciplinar (SAID) e a ADIST. Embora não sendo formalmente consideradas como Unidades de Apoio, pareceu-nos que, face às suas actividades, seria o modo menos desadequado de as classificar.

funcionários cujo Centro de Custo de Imputação é o Conselho Directivo. Por seu turno, no caso concreto das Unidades de Investigação, foi tido em consideração o Rácio Não Docente/Doutorado Elegível.

Toda esta informação está contida num conjunto de ficheiros em formato *Excel* de modo a permitir uma consulta rápida pelos Órgãos de Gestão. As tabelas e gráficos apresentados adiante mostram os resultados obtidos.

Torna-se necessário salientar a desadequação da base de dados relativamente à actual organização do IST. Não raras vezes, regista-se a inclusão de unidades que já não existem assim como de situações nas quais o centro de custo de imputação dos indivíduos corresponde a projectos já findos, e sem que o respectivo responsável tenha actualizado o projecto pagador. Dadas estas deficiências, considera-se de mais valia proceder, desde já, à rectificação dos dados.

A seguir, indicamos as situações que sabemos não estarem correctas ou aquelas que, face aos dados e conhecimento que dispomos acerca da Escola, nos suscitam dúvidas:

- Os centros de custo de imputação referentes aos funcionários assinalados na tabela seguinte são projectos já concluídos.

N.º Mec.	Código do projecto	Projecto	Data de término	Responsável
3901	C316	SAMBA	31/11/1999	António Dente (DEEC)
3884	C420	SOLVENT-BACTERIA	31/11/2000	J. Sampaio Cabral (DEQ)
2862	C426	CABOVERDE	30/09/2000	Graça Carvalho (DEM)
3473	C426	CABOVERDE	30/09/2000	Graça Carvalho (DEM)
3660	C426	CABOVERDE	30/09/2000	Graça Carvalho (DEM)

- A Secção de Termodinâmica Aplicada (centro de custo 2205), do Departamento de Engenharia Mecânica, continua a ser indicada embora tenha sido dividida, no dia 01 de Outubro de 2000, em duas secções: Secção de Ambiente e Energia e Secção de Termofluidos e Energia. Os funcionários anteriormente afectos àquela deveriam consequentemente ter sido divididos pelas duas novas secções. Há também referência à Secção de Termodinâmica Aplicada – Oficinas (código 2297);
- Centro de Termodinâmica Aplicada e Mecânica dos Fluidos (código 1121) não existe há vários anos;
- Não encontramos qualquer referência ao Centro de Biotecnologia (código 1107);

- A Escola de Pós-Graduação (441) não existe enquanto tal;

- As unidades listadas na tabela seguinte aparecem com nomes incorrectos.

Código	Nome na Base de Dados	Nome Correcto
0451	CASIST – Centro Assistência Social I.S.T	Centro de Apoio Social
609	Biblioteca do Departamento de Engenharia Física Tecnológica	Biblioteca do Departamento de Física
2107	Secção de Sistemas Digitais e Computação	Secção de Sistemas Digitais e Computadores
1123	Centro de Valorização de Recursos Minerais	CVRM - Centro de Geo-Sistemas
1601	Pólo IST – ISR	ISR – Pólo IST
1602	Pólo IST – IDEMEC	IDMEC – Pólo IST
1603	Pólo IST – Inst. Telecomunicações	IT – Pólo IST
452	Formação de Não Docentes	Núcleo de Formação
115	GAEP – Gabinete de Apoio à Escola de Pós-Graduação	GAEP – Gabinete de Apoio à Pós-Graduação
104	GIRE - Gabinete de Relações Públicas e Promoção	GIRE - Gabinete de Informação e Relações com o Exterior
321	Secção de Pessoal Docente e Investigação	Secção de Pessoal Docente e Investigador
114	NAPPI	GALTEC
414	Serv. Audiovisuais	Núcleo de Audiovisuais*
315	Contabilidade de Projectos	Contabilidade/Núcleo de Projectos*

* Estas unidades foram entretanto alteradas, com as recentes reestruturações dos serviços do IST.

- centro de custo Sistemas-Secretaria (código 2293) refere-se à Secção de Sistemas do DEM? Por que tem um centro de custo diferente?
- As subdivisões do CIIST estão actualizadas?
- A que se refere o projecto N97, que é o centro de custo de imputação do número mecanográfico 3757?

II. 2ª FASE – RECOLHA DE INFORMAÇÃO COMPLEMENTAR (PESQUISA EMPÍRICA)

No seguimento do trabalho já realizado considera-se importante, numa segunda fase, proceder à análise da distribuição de funções e da divisão dos indivíduos pelos vários tipos de tarefas,

clarificando assim as situações em que estes desempenham várias funções ou trabalham, efectivamente, para mais do que uma unidade, o que é impossível de ser percebido só com o recurso à informação institucional disponível. Deste modo, importa complementar esta fase com informação concreta junto das unidades e locais de trabalho. Por exemplo, pressupõe-se que possam existir casos em que os indivíduos prestam apoio às unidades de investigação, mas têm vínculo às unidades académicas.

Paralelamente, poderá consolidar-se a informação com dados específicos de caracterização pessoal dos funcionários, como a idade, habilitações, antiguidade no IST entre outros.

Parece-nos igualmente importante proceder à identificação dos rácios europeus e nacionais nesta área e de um rácio desejável/possível para o IST, destacando assim as situações em que se evidencie uma carência de apoio administrativo/técnico.

O presente estudo visa, por último, a elaboração de recomendações destinadas à correcção de eventuais assimetrias, que serão posteriormente passíveis de discussão, votação, aprovação e implementação pelos órgãos competentes do IST.

Tabelas e Dados

1. Dados gerais – Total IST

Figura 1.1 – Distribuição do total de efectivos do IST por grupo profissional



Figura 1.2 – Distribuição do total de efectivos do IST por tipo de vínculo



Figura 1.3 – Distribuição do total de efectivos do IST por fonte de financiamento

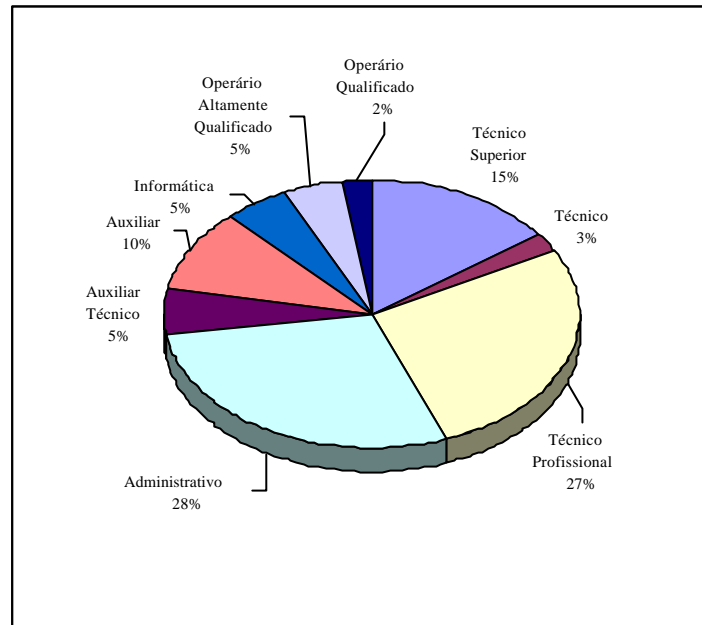

Figura 1.4 – Distribuição do total de efectivos do IST por tipo de unidade

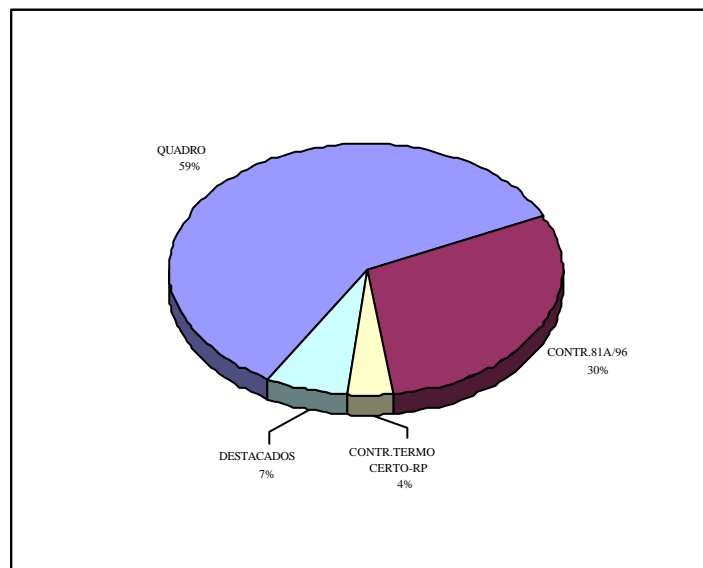

Figura 1.5 – Distribuição do pessoal ingressado ao abrigo do DL 81-A/96 por tipo de unidade

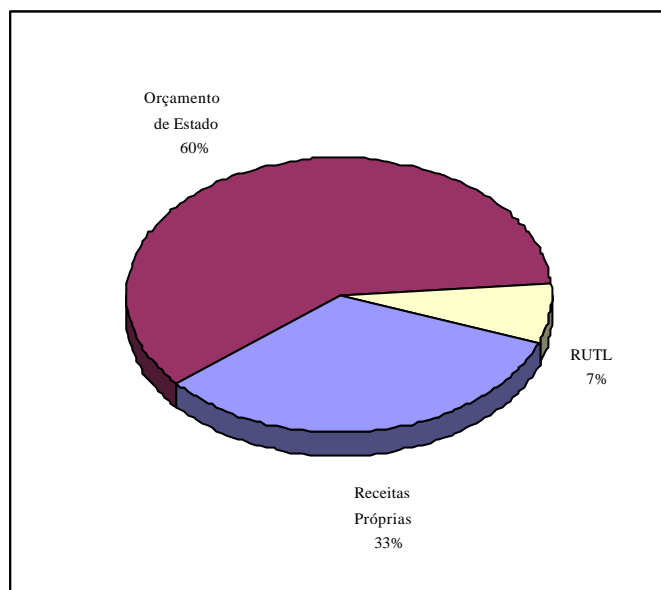

Figura 1.6 – Distribuição do total de efectivos do IST por unidade segundo o grupo

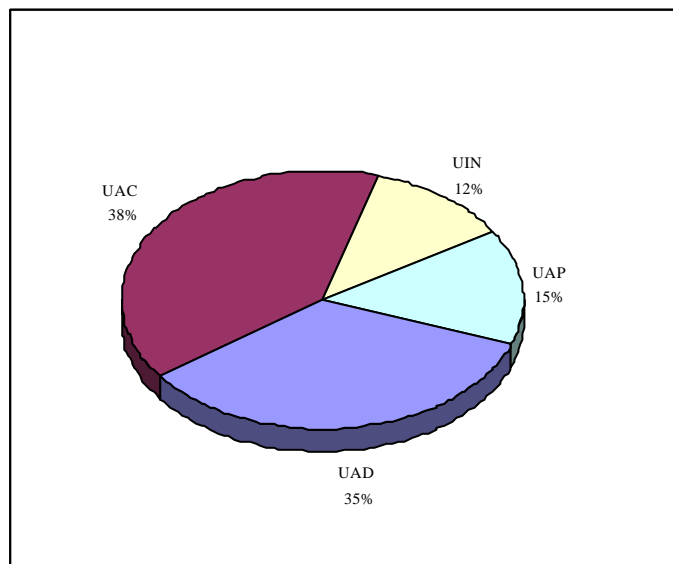

Figura 1.7 – Distribuição do total de efectivos do IST por grupo segundo a unidade

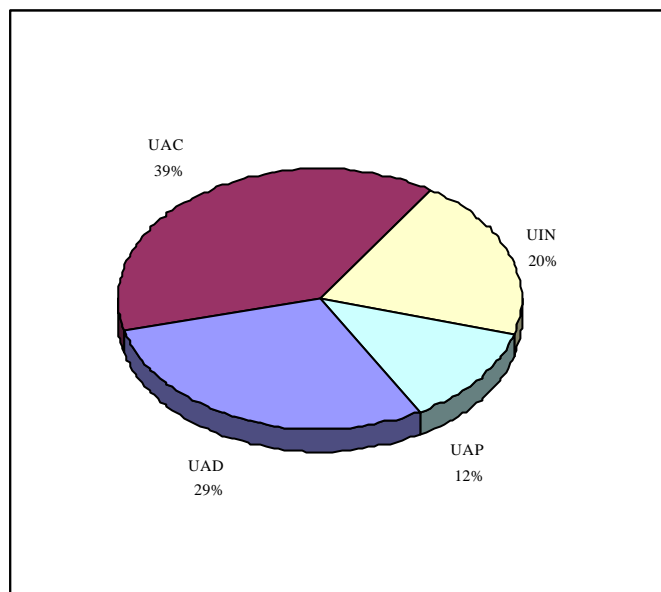

Tabela 1.1 – Distribuição do total de efectivos do IST por grupo e categoria

Grupo	Categoria	UAD	UAC	UIN	UAP	TOTAL
Técnico Superior	Assessor Principal	4	1	0	3	8
	Assessor	3	1	1	0	5
	Técnico Superior Principal	6	1	5	0	12
	Técnico Superior de 1a Classe	7	1	8	3	19
	Técnico Superior de 2a Classe	16	10	10	6	42
	Estagiário Carreira Técnica Superior	1	0	0	0	1
	Total	37	14	24	12	87
Técnico	Técnico Especialista Principal	0	0	1	1	2
	Técnico Especialista	0	2	0	0	2
	Técnico Principal	0	1	0	0	1
	Técnico de 1a Classe	0	0	1	2	3
	Técnico de 2a Classe	4	2	1	0	7
	Total	4	5	3	3	15
Técnico Profissional	Técnico Profissional Especialista Principal	2	22	1	8	33
	Técnico Profissional Especialista	9	19	7	5	40
	Técnico Profissional Principal	3	5	1	6	15
	Técnico Profissional 1.Classe	9	28	11	4	52
	Técnico Profissional 2.Classe	3	10	4	2	19
	Total	26	84	24	25	159
Administrativo	Chefe de Secção	10	0	1	0	11
	Assistente Administrativo Especialista	18	7	0	1	26
	Assistente Administrativo Principal	10	12	4	5	31
	Assistente Administrativo	46	32	10	11	99
	Tesoureiro	1	0	0	0	1
	Total	85	51	15	17	168
	Auxiliar Técnico	10	18	1	3	32
Auxiliar	Motorista de Transportes Colectivos	1	0	0	0	1
	Motorista de Pesados	1	0	0	0	1
	Telefonista	1	0	0	0	1
	Encarregado do Pessoal Auxiliar	1	0	0	0	1
	Auxiliar Administrativo	16	37	0	1	54
	Fiel	2	0	0	0	2
	Total	22	37	0	1	60
Informática	Especialista de Informática do Grau 1	0	1	0	2	3
	Especialista de Informática do Grau 2	0	1	0	4	5
	Especialista de Informática do Grau 3	0	0	0	1	1
	Técnico de Informática do Grau 1	0	2	0	10	12
	Técnico de Informática do Grau 2	0	0	0	8	8
	Total	0	4	0	25	29
Operário Altamente Qualificado	Encarregado	1	1	0	0	2
	Marceneiro Principal	1	2	0	0	3
	Mecânico Principal	1	1	0	0	2
	Mecânico	0	2	0	0	2
	Mecânico de Instrumentos Precisão Principal	0	2	1	0	3
	Mecânico-Electricista Principal	0	1	0	0	1
	Montador Electricista Principal	2	0	0	0	2
	Montador de Telecomunicações Principal	1	0	0	0	1
	Soldador	1	0	1	0	2
	Impressor de Artes Gráficas Principal	2	1	0	0	3
	Impressor de Artes Gráficas	2	4	0	0	6
	Oper.de Central/Subest.Electr.Principal	1	0	0	0	1
		Total	12	14	2	0
Operário Qualificado	Fotocopista Principal	0	1	0	0	1
	Fotocopista	1	0	0	0	1
	Projeccionista	2	0	0	0	2
	Canalizador Principal	1	0	0	0	1
	Carpinteiro Principal	0	1	0	0	1
	Estucador Principal	1	0	0	0	1
	Pedreiro Principal	1	0	0	0	1

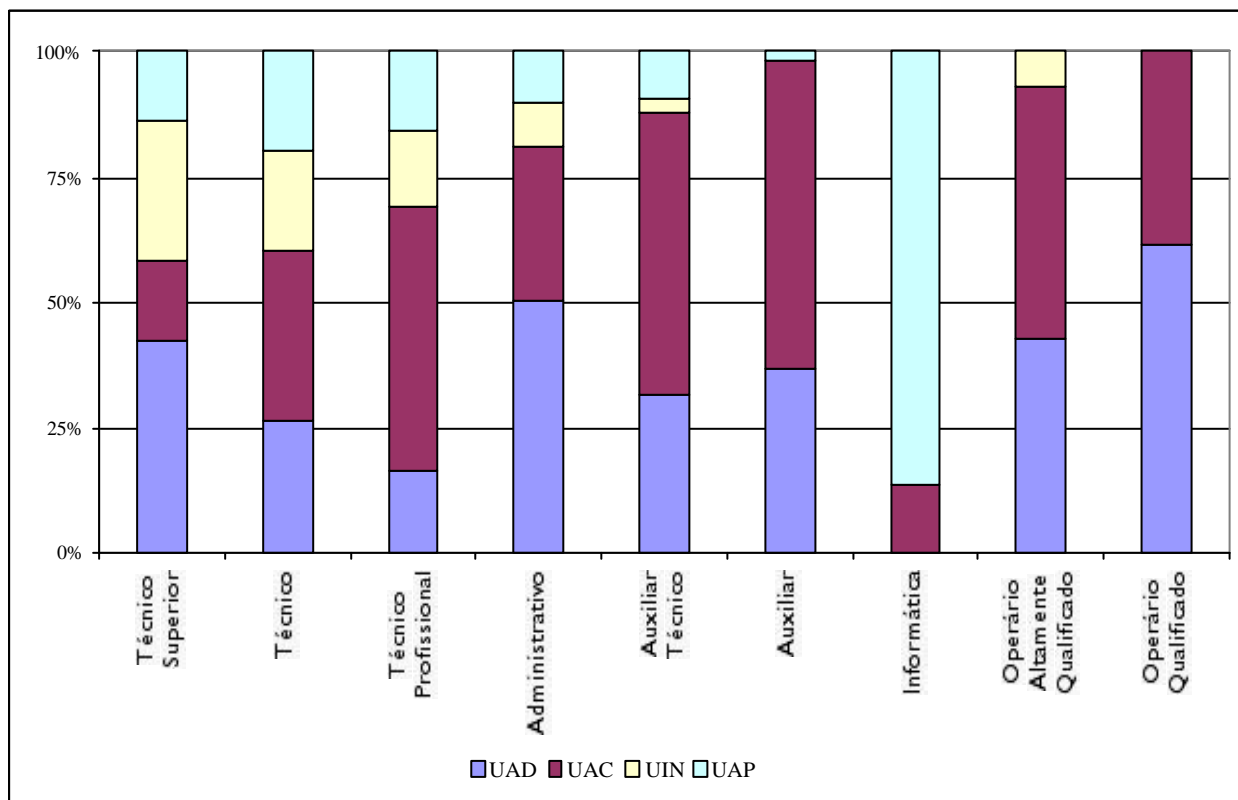
	Pintor Principal	1	0	0	0	1
	Torneiro Mecânico Principal	0	1	0	0	1
	Montador de Estruturas	1	0	0	0	1
	Serralheiro Civil Principal	0	1	0	0	1
	Serralheiro Mecânico Principal	0	1	0	0	1
	Total	8	5	0	0	13
TOTAL		204	232	69	86	591

Tabela 1.2 - Distribuição do total de efectivos do IST por tipo de vínculo

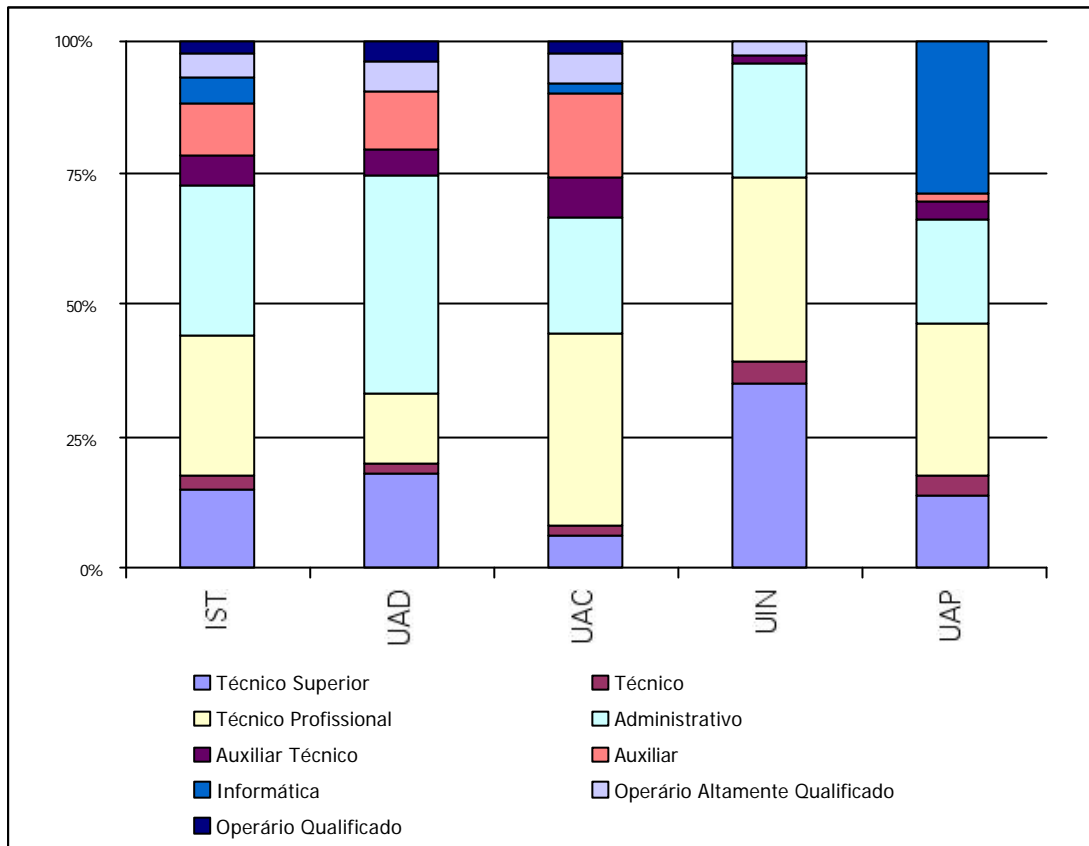
Tipo de Vínculo	UAD	UAC	UIN	UAP	TOTAL
Quadro	140	151	10	45	346
Ingressados DL 81-A/96	51	66	35	21	173
Contrato Termo Certo - RP	7	7	3	4	21
Destacado de ...	2	3	20	16	41
Comissão de Serviço Para ...	2	1	0	0	3
Requisitado Para ...	1	0	1	0	2
Sem referência ao vínculo	1	4	0	0	5
TOTAL	204	232	69	86	591

2. Unidades Académicas (UAC)

Figura 2.1 – Distribuição do total de efectivos das UAC por grupo profissional



Figura 2.2 – Distribuição do total de efectivos das UAC por tipo de vínculo



Figura 2.3 – Distribuição do total de efectivos das UAC por fonte de financiamento

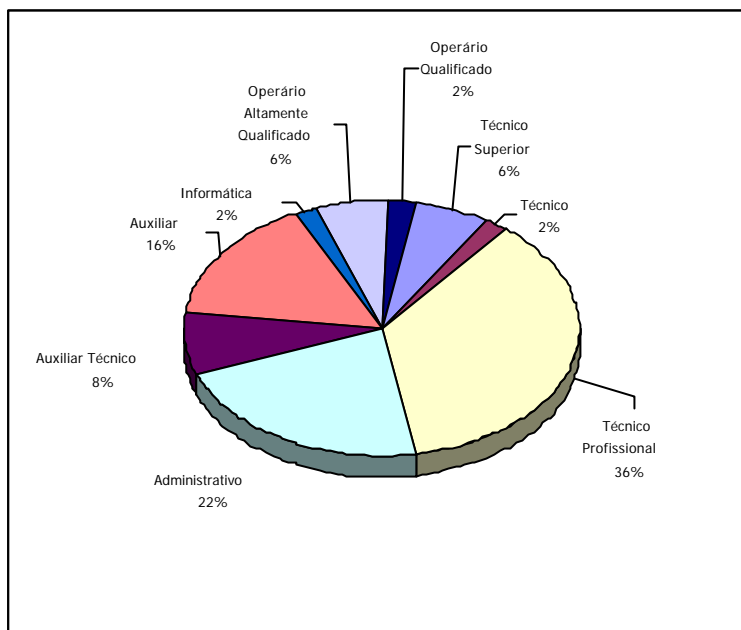

Figura 2.4 – Percentagem de funcionários nas UAC cujo Centro de Custo de Imputação é o Conselho Directivo

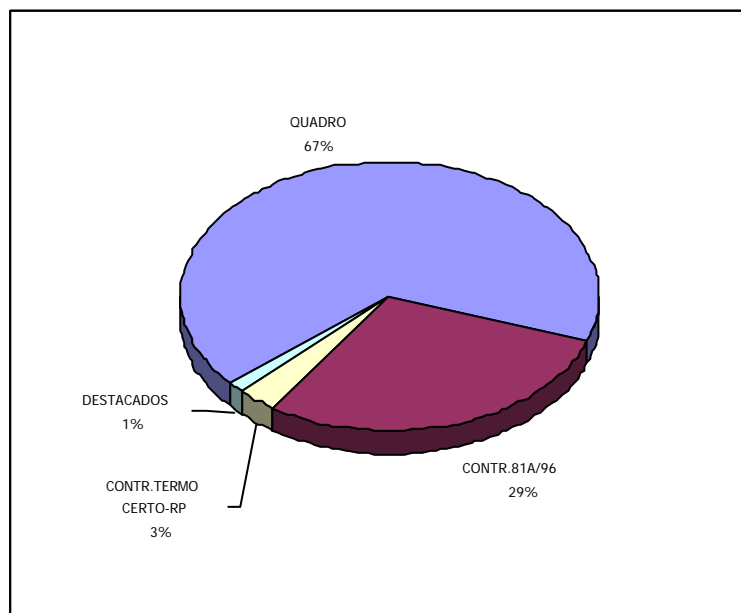

Figura 2.5 – Rácio Não Docente / Docente ETI

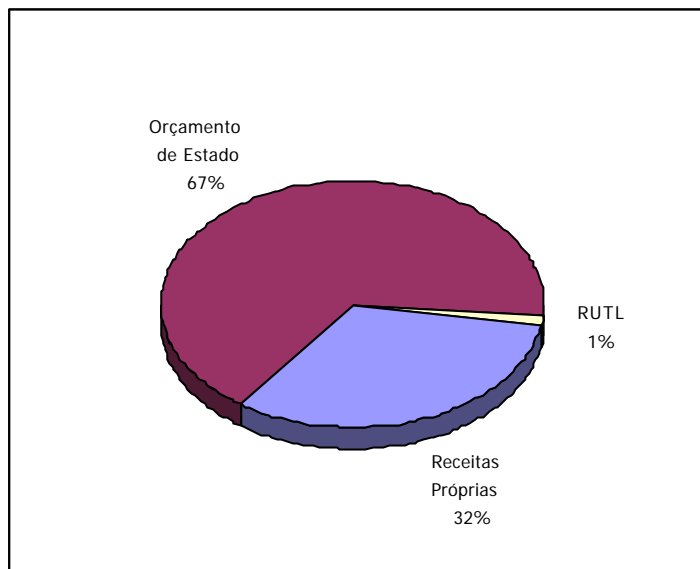

Nota: "Excl. CD" - excluindo os funcionários cujo Centro de Imputação é o Conselho Directivo

Figura 2.6 – Rácio Não Docente / Aluno ETI

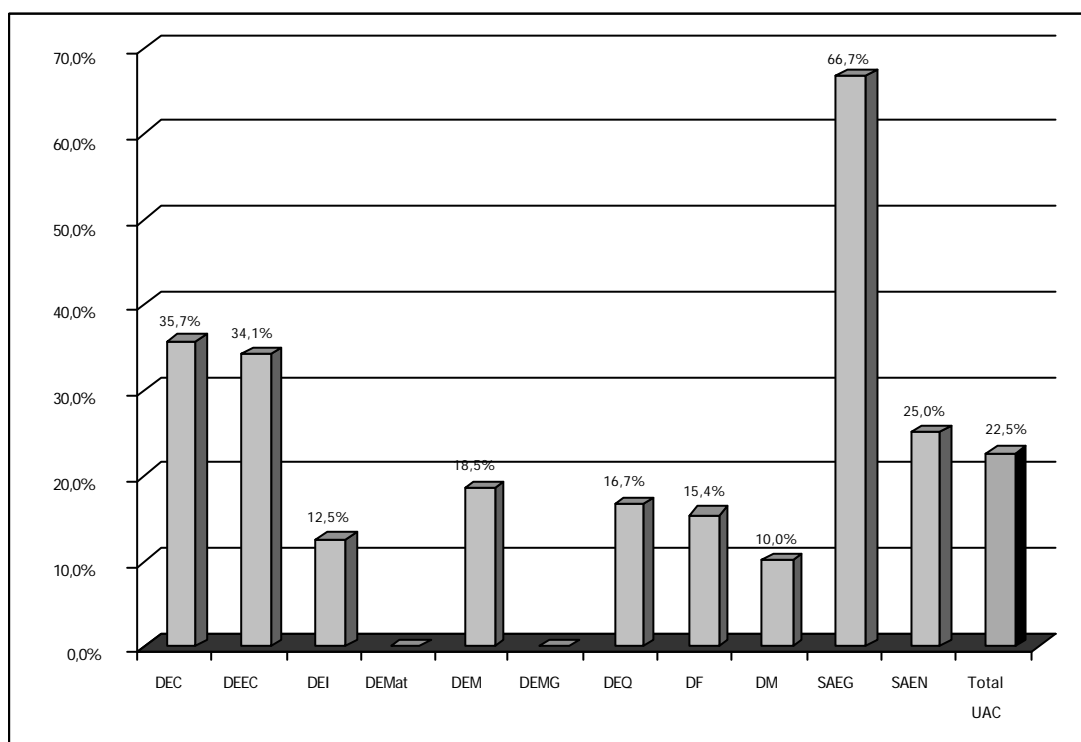
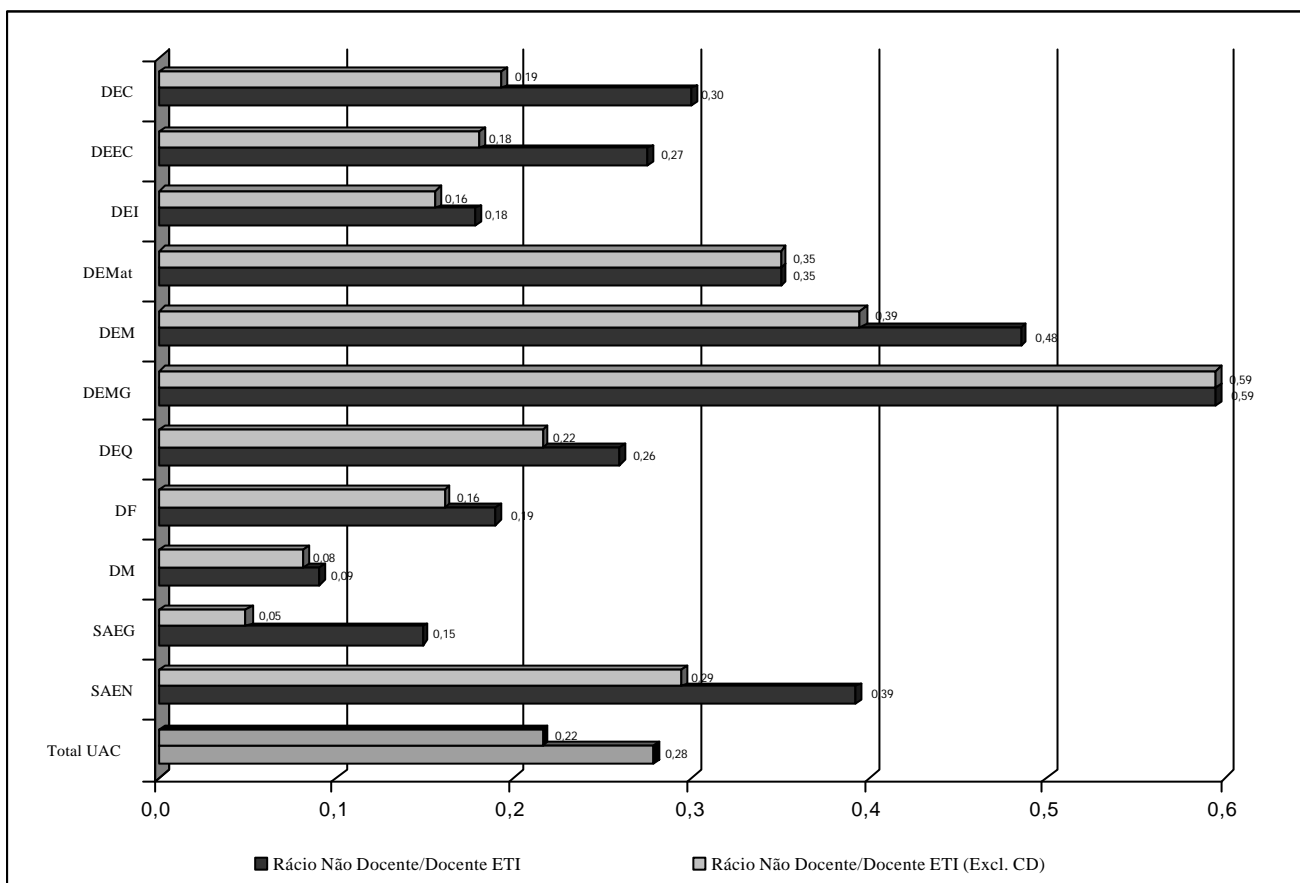

Tabela 2.1- Distribuição do total de efectivos das UAC por grupo e categoria

Grupo	Categoria	DEC	DEEC	DEI	DEMat	DEM	DEMG	DEQ	DF	DM	SAEG	SAEN	LEAmb	TOTAL
Técnico Superior	Assessor Principal	0	0	0	0	0	0	1	0	0	0	0	0	1
	Assessor	1	0	0	0	0	0	0	0	0	0	0	0	1
	Técnico Superior Principal	0	0	0	0	0	0	1	0	0	0	0	0	1
	Técnico Superior de 1a Classe	0	0	0	0	0	1	0	0	0	0	0	0	1
	Técnico Superior de 2a Classe	2	2	0	0	3	0	1	0	1	0	1	0	10
	Estagiário Carreira Técnica Superior	0	0	0	0	0	0	0	0	0	0	0	0	0
Total		3	2	0	0	3	1	3	0	1	0	1	0	14
Técnico	Técnico Especialista Principal	0	0	0	0	0	0	0	0	0	0	0	0	0
	Técnico Especialista	0	1	0	0	0	0	1	0	0	0	0	0	2
	Técnico Principal	0	0	0	0	0	0	0	0	1	0	0	0	1
	Técnico de 1a Classe	0	0	0	0	0	0	0	0	0	0	0	0	0
	Técnico de 2a Classe	1	1	0	0	0	0	0	0	0	0	0	0	2
Total		1	2	0	0	0	0	1	0	1	0	0	0	5
Técnico Profissional	Técnico Profissional Especialista Principal	0	4	2	0	6	3	6	0	1	0	0	0	22
	Técnico Profissional Especialista	3	2	0	2	8	0	1	3	0	0	0	0	19
	Técnico Profissional Principal	0	2	1	0	0	0	2	0	0	0	0	0	5
	Técnico Profissional 1.Classe	3	7	0	0	9	2	3	0	1	1	1	1	28
	Técnico Profissional 2.Classe	5	2	0	0	0	0	2	1	0	0	0	0	10
Total		11	17	3	2	23	5	14	4	2	1	1	1	84
Administrativo	Chefe de Secção	0	0	0	0	0	0	0	0	0	0	0	0	0
	Assistente Administrativo Especialista	4	0	1	0	0	1	0	1	0	0	0	0	7
	Assistente Administrativo Principal	5	2	1	0	1	1	1	0	1	0	0	0	12
	Assistente Administrativo	2	9	2	2	9	2	2	1	3	0	0	0	32
	Tesoureiro	0	0	0	0	0	0	0	0	0	0	0	0	0
Total		11	11	4	2	10	4	3	2	4	0	0	0	51
	Auxiliar Técnico	0	1	0	1	4	4	1	5	0	2	0	0	18
Auxiliar	Motorista de Transportes Colectivos	0	0	0	0	0	0	0	0	0	0	0	0	0
	Motorista de Pesados	0	0	0	0	0	0	0	0	0	0	0	0	0
	Telefonista	0	0	0	0	0	0	0	0	0	0	0	0	0
	Encarregado do Pessoal Auxiliar	0	0	0	0	0	0	0	0	0	0	0	0	0
	Auxiliar Administrativo	13	10	0	1	5	0	6	1	1	0	0	0	37
	Fiel	0	0	0	0	0	0	0	0	0	0	0	0	0
Total		13	10	0	1	5	0	6	1	1	0	0	0	37
Informática	Especialista de Informática do Grau 1	0	0	0	0	1	0	0	0	0	0	0	0	1

	Especialista de Informática do Grau 2	0	1	0	0	0	0	0	0	0	0	0	0	1
	Especialista de Informática do Grau 3	0	0	0	0	0	0	0	0	0	0	0	0	0
	Técnico de Informática do Grau 1	0	0	0	0	0	0	0	0	0	1	0	1	0
	Técnico de Informática do Grau 2	0	0	0	0	0	0	0	0	0	0	0	0	0
	Total	0	1	0	0	1	0	0	0	1	0	1	0	4
Operário Altamente Qualificado	Encarregado	0	0	0	0	1	0	0	0	0	0	0	0	1
	Marceneiro Principal	1	0	0	0	1	0	0	0	0	0	0	0	2
	Mecânico Principal	0	0	0	0	1	0	0	0	0	0	0	0	1
	Mecânico	0	0	0	0	2	0	0	0	0	0	0	0	2
	Mecânico de Instrumentos Precisão Principal	0	0	0	0	0	2	0	0	0	0	0	0	2
	Mecânico-Electricista Principal	0	0	0	0	1	0	0	0	0	0	0	0	1
	Montador Electricista Principal	0	0	0	0	0	0	0	0	0	0	0	0	0
	Montador de Telecomunicações Principal	0	0	0	0	0	0	0	0	0	0	0	0	0
	Soldador	0	0	0	0	0	0	0	0	0	0	0	0	0
	Impressor de Artes Gráficas Principal	0	0	0	1	0	0	0	0	0	0	0	0	1
	Impressor de Artes Gráficas	1	0	0	0	1	0	2	0	0	0	0	0	4
	Oper.de Central/Subest.Electr.Principal	0	0	0	0	0	0	0	0	0	0	0	0	0
Total	2	0	0	1	7	2	2	0	0	0	0	0	14	
Operário Qualificado	Fotocopista Principal	0	0	0	0	0	0	0	0	0	0	1	0	1
	Fotocopista	0	0	0	0	0	0	0	0	0	0	0	0	0
	Projeccionista	0	0	0	0	0	0	0	0	0	0	0	0	0
	Canalizador Principal	0	0	0	0	0	0	0	0	0	0	0	0	0
	Carpinteiro Principal	0	0	1	0	0	0	0	0	0	0	0	0	1
	Estucador Principal	0	0	0	0	0	0	0	0	0	0	0	0	0
	Pedreiro Principal	0	0	0	0	0	0	0	0	0	0	0	0	0
	Pintor Principal	0	0	0	0	0	0	0	0	0	0	0	0	0
	Torneiro Mecânico Principal	0	0	0	0	1	0	0	0	0	0	0	0	1
	Montador de Estruturas	0	0	0	0	0	0	0	0	0	0	0	0	0
	Serralheiro Civil Principal	0	0	0	0	0	0	0	1	0	0	0	0	1
	Serralheiro Mecânico Principal	1	0	0	0	0	0	0	0	0	0	0	0	1
Total	1	0	1	0	1	0	0	1	0	0	1	0	5	
TOTAL	42	44	8	7	54	16	30	13	10	3	4	1	232	

Tabela 2.2 – Distribuição do total de efectivos das UAC por tipo de vínculo

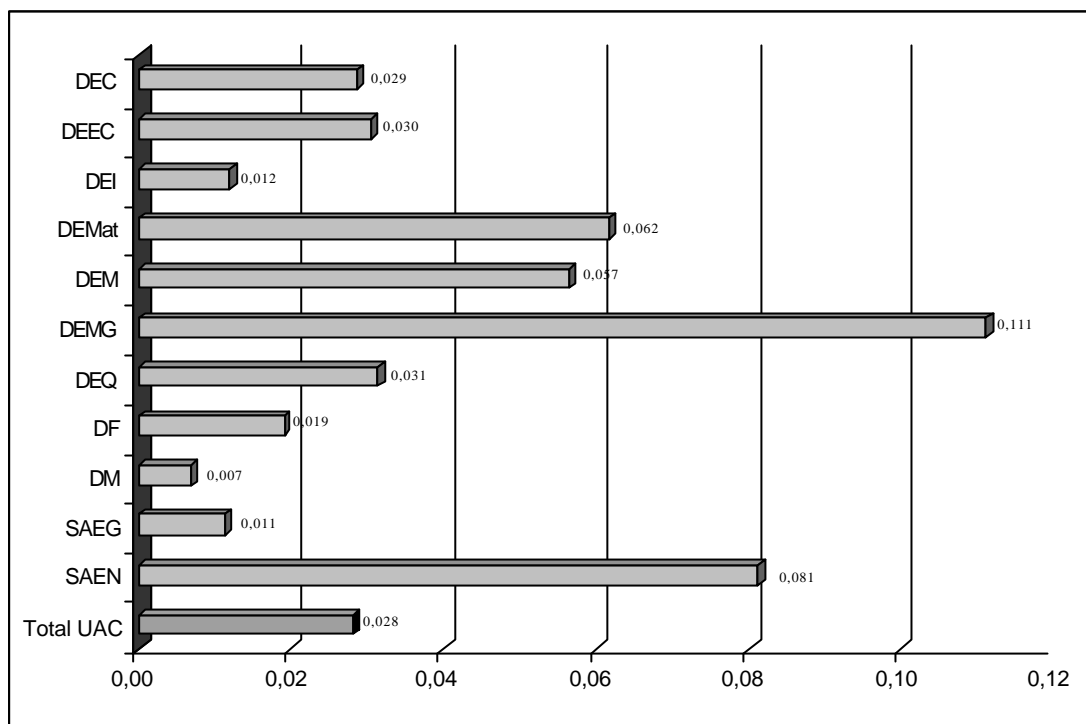
Tipo de Vínculo	DEC	DEEC	DEI	DEMat	DEM	DEMG	DEQ	DF	DM	SAEG	SAEN	LEAmb	TOTAL
Quadro	21	25	7	7	32	16	23	10	8	0	2	0	151
Ingressados DL 81-A/96	16	17	1	0	18	0	4	2	2	3	2	1	66
Contrato Termo Certo - RP	4	1	0	0	0	0	2	0	0	0	0	0	7
Destacado de ...	0	1	0	0	2	0	0	0	0	0	0	0	3
Comissão de Serviço Para ...	0	0	0	0	0	0	0	1	0	0	0	0	1
Requisitado Para ...	0	0	0	0	0	0	0	0	0	0	0	0	0
Sem referência ao vínculo	1	0	0	0	2	0	1	0	0	0	0	0	4
TOTAL	42	44	8	7	54	16	30	13	10	3	4	1	232

3. Unidades Administrativas (UAD)

Figura 3.1 – Distribuição do total de efectivos das UAD por grupo profissional



Figura 3.2 – Distribuição do total de efectivos das UAD por tipo de vínculo



Figura 3.3 – Distribuição do total de efectivos das UAD por fonte de financiamento

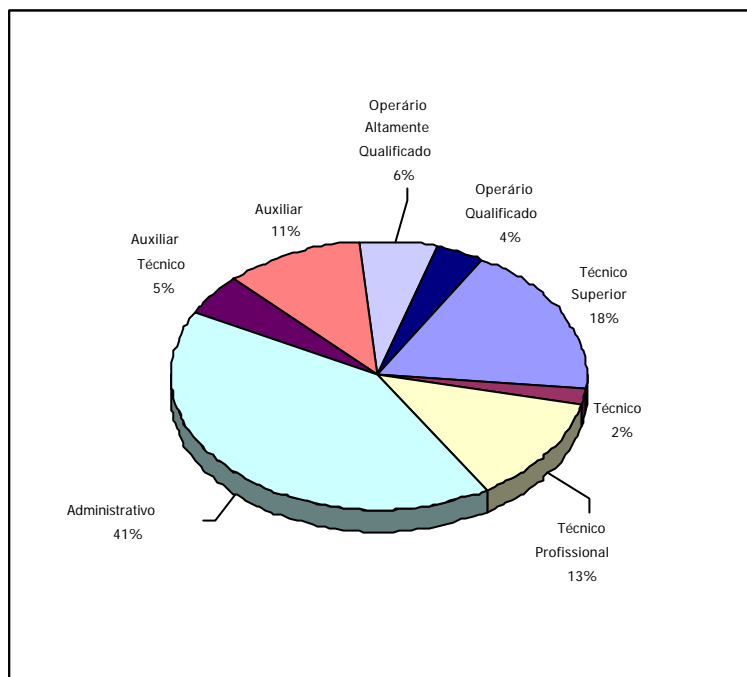

Tabela 3.1 – Distribuição do total de efectivos das UAD por grupo e categoria

Grupo	Categoria	CD	CC	CP	GCO	GAEL	GGA	GJ	GACIP	GAEP	GAPE	GEP	GIRE	GPS	GALTEC	NC	SPDI	SPND	Sec. Venc.	Sec. Serv. Soc.	Núcleo Form.	Rep. Rec. Mat.	Cont.	Cont. Proj.	Econ.	Patr.	Tesouraria	SGrad.	SPós-Grad.	SOP	Gest. Esp.	Esc. Pós-Grad.	Exp. E Correio	Motoristas	Reprografia	TagusparksA	TOTAL	
Técnico Superior	Assessor Principal	0	0	0	0	0	0	3	0	0	0	0	0	1	0	0	0	0	0	0	0	0	0	0	0	0	0	0	0	0	0	0	0	0	0	0	4	
	Assessor	0	0	0	0	0	0	0	0	0	0	0	0	1	0	1	1	0	0	0	0	0	0	0	0	0	0	0	0	0	0	0	0	0	0	0	0	3
	Técnico Superior Principal	1	0	0	2	0	0	0	0	0	0	1	1	0	0	0	0	0	0	0	0	0	0	0	0	0	0	0	0	0	0	0	0	0	0	0	1	6
	Técnico Superior de 1a Classe	0	0	0	1	0	0	0	0	0	0	0	0	0	0	0	0	1	0	0	0	0	3	0	0	0	1	0	1	0	0	0	0	0	0	0	0	7
	Técnico Superior de 2a Classe	0	1	0	2	0	0	0	0	0	2	0	4	2	0	0	0	1	0	0	0	1	1	1	0	0	1	0	0	0	0	0	0	0	0	0	0	16
	Estagiário Carreira Técnica Superior	0	0	0	0	0	0	0	0	0	0	0	0	0	0	0	0	0	0	0	0	0	0	0	0	0	0	0	1	0	0	0	0	0	0	0	1	
Total		1	1	0	5	0	0	3	0	2	1	5	3	1	1	1	2	0	0	0	1	4	1	0	0	2	0	1	1	0	0	0	0	0	0	1	37	
Técnico	Técnico Especialista Principal	0	0	0	0	0	0	0	0	0	0	0	0	0	0	0	0	0	0	0	0	0	0	0	0	0	0	0	0	0	0	0	0	0	0	0	0	
	Técnico Especialista	0	0	0	0	0	0	0	0	0	0	0	0	0	0	0	0	0	0	0	0	0	0	0	0	0	0	0	0	0	0	0	0	0	0	0	0	
	Técnico Principal	0	0	0	0	0	0	0	0	0	0	0	0	0	0	0	0	0	0	0	0	0	0	0	0	0	0	0	0	0	0	0	0	0	0	0	0	
	Técnico de 1a Classe	0	0	0	0	0	0	0	0	0	0	0	0	0	0	0	0	0	0	0	0	0	0	0	0	0	0	0	0	0	0	0	0	0	0	0	0	
	Técnico de 2a Classe	1	0	0	0	0	0	0	3	0	0	0	0	0	0	0	0	0	0	0	0	0	0	0	0	0	0	0	0	0	0	0	0	0	0	0	0	
Total		1	0	0	0	0	0	3	0	0	0	0	0	0	0	0	0	0	0	0	0	0	0	0	0	0	0	0	0	0	0	0	0	0	0	0	4	
Técnico Profissional	Técnico Prof. Especialista Principal	0	0	0	1	0	0	0	0	0	0	0	0	1	0	0	0	0	0	0	0	0	0	0	0	0	0	0	0	0	0	0	0	0	0	0	2	
	Técnico Profissional Especialista	4	1	0	0	0	0	0	0	1	0	0	1	0	0	0	0	0	0	0	0	0	0	1	0	0	0	0	0	0	0	0	0	0	1	0	9	
	Técnico Profissional Principal	1	0	0	0	0	0	0	0	0	0	0	0	0	0	0	0	0	0	0	0	0	0	1	0	0	0	0	0	0	0	0	0	0	0	1	3	
	Técnico Profissional 1.Classe	0	0	1	0	0	0	1	1	0	0	0	0	0	0	0	0	0	0	0	0	0	2	0	0	0	1	1	0	0	0	0	0	0	0	0	2	
	Técnico Profissional 2.Classe	0	0	0	0	0	0	0	0	0	2	0	0	0	0	0	0	0	0	0	0	0	0	0	0	1	0	0	0	0	0	0	0	0	0	0	0	
	Total		5	1	1	1	0	0	1	2	2	0	1	1	0	0	0	0	0	0	0	0	2	2	1	0	0	1	1	0	0	0	0	0	1	3	26	
Administrativo	Chefe de Secção	0	0	0	0	0	0	0	1	0	0	1	0	0	0	0	0	1	1	1	0	0	1	1	1	0	0	1	1	0	0	0	0	0	0	0	10	
	Assistente Administrativo Especialista	1	0	0	0	0	1	0	0	0	0	0	0	0	0	0	3	3	0	0	0	0	0	0	1	2	1	5	1	0	0	0	0	0	0	0	18	
	Assistente Administrativo Principal	2	0	0	0	0	1	0	0	0	0	0	1	0	0	0	1	1	0	0	0	0	1	1	0	1	0	1	0	0	0	0	0	0	0	0	10	
	Assistente Administrativo	0	0	0	5	1	0	0	1	0	1	0	0	1	0	1	4	3	3	1	1	0	1	5	3	0	3	4	5	2	0	0	1	0	0	0	46	
	Tesoureiro	0	0	0	0	0	0	0	0	0	0	0	0	0	0	0	0	0	0	0	0	0	0	0	0	0	1	0	0	0	0	0	0	0	0	0	1	
	Total		3	0	0	5	1	1	1	2	0	1	1	1	0	1	8	8	4	2	1	0	3	7	5	3	5	11	7	2	0	0	1	0	0	0	85	
	Auxiliar Técnico	0	0	0	1	0	0	0	0	0	0	0	0	0	0	0	0	0	0	0	0	0	0	0	1	0	0	2	0	1	1	0	4	0	0	10		
Auxiliar	Motorista de Transportes Colectivos	0	0	0	0	0	0	0	0	0	0	0	0	0	0	0	0	0	0	0	0	0	0	0	0	0	0	0	0	0	0	0	0	0	1	0	1	
	Motorista de Pesados	0	0	0	0	0	0	0	0	0	0	0	0	0	0	0	0	0	0	0	0	0	0	0	0	0	0	0	0	0	0	0	0	0	1	0	1	
	Telefonista	0	0	0	1	0	0	0	0	0	0	0	0	0	0	0	0	0	0	0	0	0	0	0	0	0	0	0	0	0	0	0	0	0	0	0	1	
	Encarregado do Pessoal Auxiliar	0	0	0	0	0	0	0	0	0	0	0	0	0	0	0	0	0	0	0	0	0	0	0	0	0	0	0	0	0	0	0	1	0	0	0	1	
	Auxiliar Administrativo	3	0	0	0	1	0	0	0	0	0	0	0	0	0	0	0	0	0	0	0	1	0	0	1	0	0	0	0	0	4	4	1	0	0	0	16	
	Fiel	0	0	0	0	0	0	0	0	0	0	0	0	0	0	0	0	0	0	0	0	0	0	0	2	0	0	0	0	0	0	0	0	0	0	0	2	
Total		3	0	0	1	0	1	0	0	0	0	0	0	0	0	0	0	0	0	0	1	0	0	1	2	0	1	0	0	4	5	1	2	0	0	22		
Informática	Especialista de Informática do Grau 1	0	0	0	0	0	0	0	0	0	0	0	0	0	0	0	0	0	0	0	0	0	0	0	0	0	0	0	0	0	0	0	0	0	0	0	0	
	Especialista de Informática do Grau 2	0	0	0	0	0	0	0	0	0	0	0	0	0	0	0	0	0	0	0	0	0	0	0	0	0	0	0	0	0	0	0	0	0	0	0	0	
	Especialista de Informática do Grau 3	0	0	0	0	0	0	0	0	0	0	0	0	0	0	0	0	0	0	0	0	0	0	0	0	0	0	0	0	0	0	0	0	0	0	0	0	
	Técnico de Informática do Grau 1	0	0	0	0	0	0	0	0	0	0	0	0	0	0	0	0	0	0	0	0	0	0	0	0	0	0	0	0	0	0	0	0	0	0	0	0	
	Técnico de Informática do Grau 2	0	0	0	0	0	0	0	0	0	0	0	0	0	0	0	0	0	0	0	0	0	0	0	0	0	0	0	0	0	0	0	0	0	0	0	0	
	Total		0	0	0	0	0	0	0	0	0	0	0	0	0	0	0	0	0	0	0	0	0	0	0	0	0	0	0	0	0	0	0	0	0	0	0	0

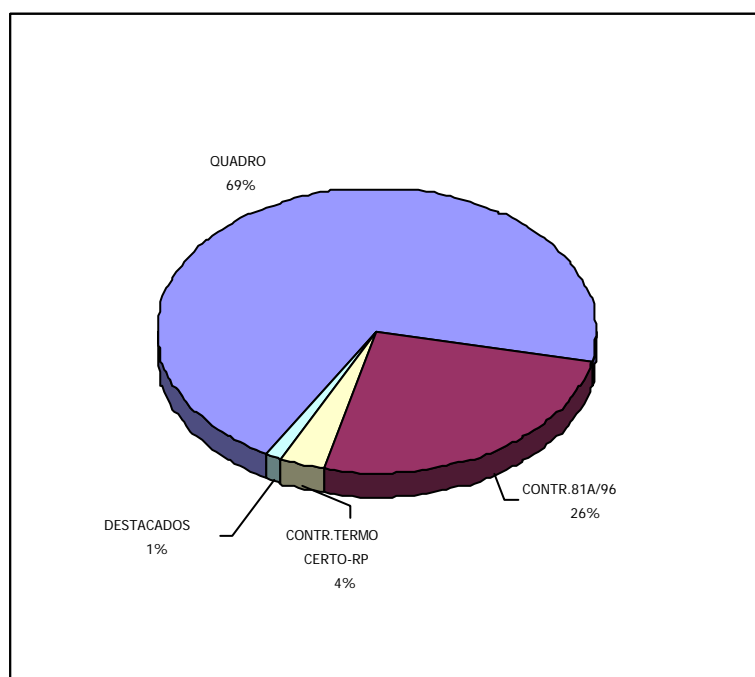
Grupo	Categoria																																						
		CD	CC	CP	GCO	GAEL	GGA	GJ	GACIP	GAEP	GAPE	GEP	GIRE	GPS	GALTEC	NC	SPDI	SPND	Sec. Venc.	Sec. Serv. Soc.	Núcleo Form.	Rep. Rec. Mat.	Cont.	Cont. Proj.	Econ.	Patr.	Tesouraria	SGrad.	SPós-Grad.	SOP	Gest. Esp.	Esc. Pós-Grad.	Exp. E Correio	Motoristas	Reprografia	TagusparkSA	TOTAL		
Operário Altamente Qualificado	Encarregado	0	0	0	1	0	0	0	0	0	0	0	0	0	0	0	0	0	0	0	0	0	0	0	0	0	0	0	0	0	0	0	0	0	0	0	0	1	
	Marceneiro Principal	0	0	0	0	0	1	0	0	0	0	0	0	0	0	0	0	0	0	0	0	0	0	0	0	0	0	0	0	0	0	0	0	0	0	0	0	1	
	Mecânico Principal	0	0	0	0	0	0	0	0	0	0	0	0	0	0	0	0	0	0	0	0	0	0	0	0	0	0	0	0	0	0	0	0	0	0	0	0	0	1
	Mecânico	0	0	0	0	0	0	0	0	0	0	0	0	0	0	0	0	0	0	0	0	0	0	0	0	0	0	0	0	0	0	0	0	0	0	0	0	0	0
	Mecânico de Instrumentos Precisão Principal	0	0	0	0	0	0	0	0	0	0	0	0	0	0	0	0	0	0	0	0	0	0	0	0	0	0	0	0	0	0	0	0	0	0	0	0	0	0
	Mecânico-Electricista Principal	0	0	0	0	0	0	0	0	0	0	0	0	0	0	0	0	0	0	0	0	0	0	0	0	0	0	0	0	0	0	0	0	0	0	0	0	0	0
	Montador Electricista Principal	0	0	0	2	0	0	0	0	0	0	0	0	0	0	0	0	0	0	0	0	0	0	0	0	0	0	0	0	0	0	0	0	0	0	0	0	0	2
	Montador de Telecomunicações Principal	0	0	0	0	1	0	0	0	0	0	0	0	0	0	0	0	0	0	0	0	0	0	0	0	0	0	0	0	0	0	0	0	0	0	0	0	0	1
	Soldador	0	0	0	0	0	0	0	0	0	0	0	0	0	0	0	0	0	0	0	0	0	0	0	0	0	0	0	0	0	0	0	0	0	1	0	0	0	1
	Impressor de Artes Gráficas Principal	0	0	0	0	0	0	0	0	0	0	0	0	0	0	0	0	0	0	0	0	0	0	0	0	0	0	0	0	0	1	0	0	0	0	0	1	0	2
Impressor de Artes Gráficas	0	0	0	0	0	0	0	0	0	0	1	0	0	0	0	0	0	0	0	0	0	0	0	0	0	0	0	0	0	0	0	0	0	0	0	1	0	2	
Oper.de Central/Subest.Electr.Principal	0	0	0	1	0	0	0	0	0	0	0	0	0	0	0	0	0	0	0	0	0	0	0	0	0	0	0	0	0	0	0	0	0	0	0	0	0	1	
Total		0	0	0	4	1	1	0	0	1	0	0	0	0	0	0	0	0	0	0	0	0	0	0	0	0	0	0	1	0	1	0	0	1	2	0	12		
Operário Qualificado	Fotocopista Principal	0	0	0	0	0	0	0	0	0	0	0	0	0	0	0	0	0	0	0	0	0	0	0	0	0	0	0	0	0	0	0	0	0	0	0	0	0	
	Fotocopista	0	0	0	0	0	0	0	0	0	0	0	0	0	0	0	0	0	0	0	0	0	0	0	0	0	0	0	0	0	0	0	0	0	0	1	0	0	1
	Projeccionista	0	0	0	0	2	0	0	0	0	0	0	0	0	0	0	0	0	0	0	0	0	0	0	0	0	0	0	0	0	0	0	0	0	0	0	0	0	2
	Canalizador Principal	0	0	0	1	0	0	0	0	0	0	0	0	0	0	0	0	0	0	0	0	0	0	0	0	0	0	0	0	0	0	0	0	0	0	0	0	0	1
	Carpinteiro Principal	0	0	0	0	0	0	0	0	0	0	0	0	0	0	0	0	0	0	0	0	0	0	0	0	0	0	0	0	0	0	0	0	0	0	0	0	0	0
	Estucador Principal	0	0	0	1	0	0	0	0	0	0	0	0	0	0	0	0	0	0	0	0	0	0	0	0	0	0	0	0	0	0	0	0	0	0	0	0	0	1
	Pedreiro Principal	0	0	0	1	0	0	0	0	0	0	0	0	0	0	0	0	0	0	0	0	0	0	0	0	0	0	0	0	0	0	0	0	0	0	0	0	0	1
	Pintor Principal	0	0	0	1	0	0	0	0	0	0	0	0	0	0	0	0	0	0	0	0	0	0	0	0	0	0	0	0	0	0	0	0	0	0	0	0	0	1
	Torneiro Mecânico Principal	0	0	0	0	0	0	0	0	0	0	0	0	0	0	0	0	0	0	0	0	0	0	0	0	0	0	0	0	0	0	0	0	0	0	0	0	0	0
	Montador de Estruturas	0	0	0	1	0	0	0	0	0	0	0	0	0	0	0	0	0	0	0	0	0	0	0	0	0	0	0	0	0	0	0	0	0	0	0	0	0	1
	Serralheiro Civil Principal	0	0	0	0	0	0	0	0	0	0	0	0	0	0	0	0	0	0	0	0	0	0	0	0	0	0	0	0	0	0	0	0	0	0	0	0	0	0
	Serralheiro Mecânico Principal	0	0	0	0	0	0	0	0	0	0	0	0	0	0	0	0	0	0	0	0	0	0	0	0	0	0	0	0	0	0	0	0	0	0	0	0	0	0
Total		0	0	0	5	2	0	0	0	0	0	0	0	0	0	0	0	0	0	0	0	0	0	0	0	0	0	0	0	0	0	0	0	0	1	0	0	8	
TOTAL		13	2	1	22	4	3	4	6	5	4	6	5	3	1	2	10	8	4	2	3	4	6	10	9	5	6	15	10	3	6	5	6	3	4	4	204		

Tabela 3.2 – Distribuição do total de efectivos das UAD por tipo de vínculo

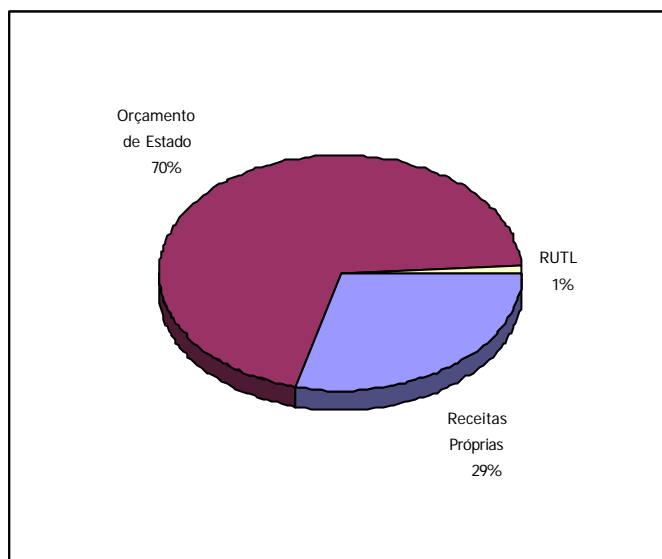
Tipo de Vínculo																																						
	CD	CC	CP	GCO	GAEL	GGA	GJ	GACIP	GAEP	GAPE	GEP	GIRE	GPS	GALTEC	NC	SPDI	SPND	Sec. Venc.	Sec. Serv. Soc.	Núcleo Form.	Rep. Rec. Mat.	Cont.	Cont. Proj.	Econ.	Patr.	Tesouraria	SGrad.	Spós-Grad.	SOP	Gest. Esp.	Esc. Pós-Grad.	Exp. E Correio	Motoristas	Reprografia	TagusparkSA	TOTAL		
Quadro	11	2	0	15	4	2	4	1	1	2	2	3	3	1	1	6	6	4	1	3	2	2	4	8	4	3	13	5	3	6	5	6	3	3	3	1	140	
Ingressados DL 81-A/96	0	0	1	6	0	0	0	5	4	2	3	2	0	0	1	4	1	0	1	0	2	4	2	1	1	2	4	0	0	0	0	0	0	0	1	2	51	
Contrato Termo Certo - RP	0	0	0	0	0	0	0	0	0	0	1	0	0	0	0	0	0	0	0	0	0	0	4	0	0	1	0	0	0	0	0	0	0	0	0	0	0	7
Destacado de ...	1	0	0	0	0	0	0	0	0	0	0	0	0	0	0	0	0	0	0	0	0	0	0	0	0	0	0	0	0	0	0	0	0	0	0	0	1	2
Comissão de Serviço Para ...	1	0	0	1	0	0	0	0	0	0	0	0	0	0	0	0	0	0	0	0	0	0	0	0	0	0	0	0	0	0	0	0	0	0	0	0	0	2
Requisitado Para ...	0	0	0	0	0	0	0	0	0	0	0	0	0	0	0	1	0	0	0	0	0	0	0	0	0	0	0	0	0	0	0	0	0	0	0	0	1	
Sem referência ao vínculo	0	0	0	0	0	1	0	0	0	0	0	0	0	0	0	0	0	0	0	0	0	0	0	0	0	0	0	0	0	0	0	0	0	0	0	0	1	

TOTAL	13	2	1	22	4	3	4	6	5	4	6	5	3	1	2	10	8	4	2	3	4	6	10	9	5	6	15	10	3	6	5	6	3	4	4	204
-------	----	---	---	----	---	---	---	---	---	---	---	---	---	---	---	----	---	---	---	---	---	---	----	---	---	---	----	----	---	---	---	---	---	---	---	-----

4. Unidades de Apoio (UAP)

Figura 4.1 – Distribuição do total de efectivos das UAP por grupo profissional



Figura 4.2 – Distribuição do total de efectivos das UAP por grupo profissional (excluindo ADIST, LA e SAID)



Figura 4.3 – Distribuição do total de efectivos das UAP por tipo de vínculo

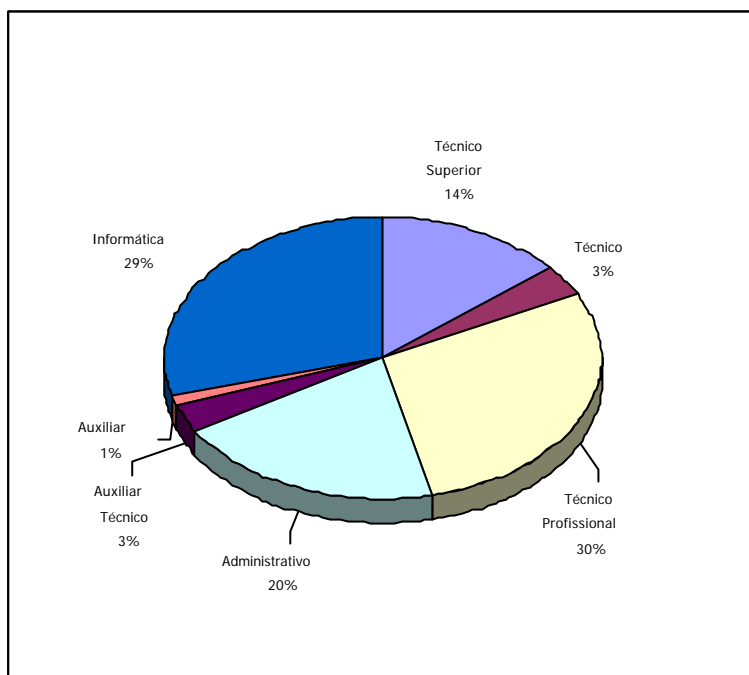

Figura 4.4 – Distribuição do total de efectivos das UAP por tipo de vínculo (excluindo ADIST, LA e SAID)

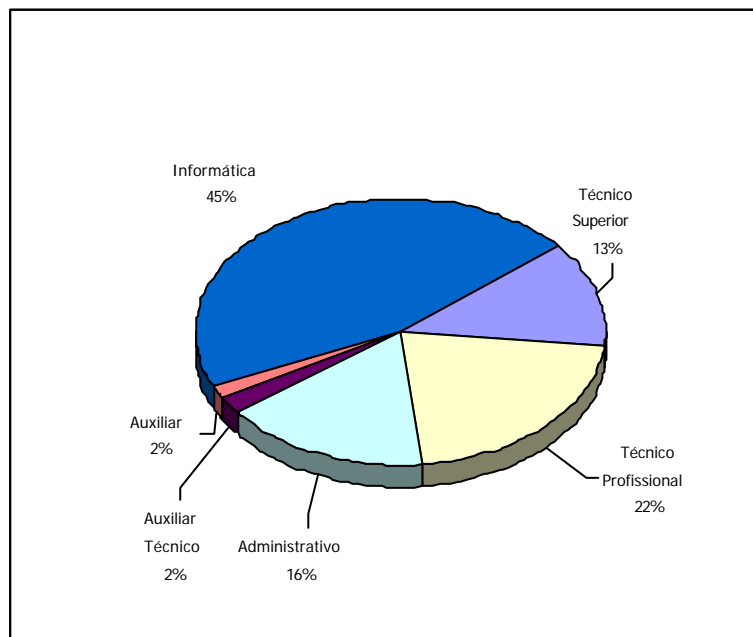

Figura 4.5 – Distribuição do total de efectivos das UAP por fonte de financiamento

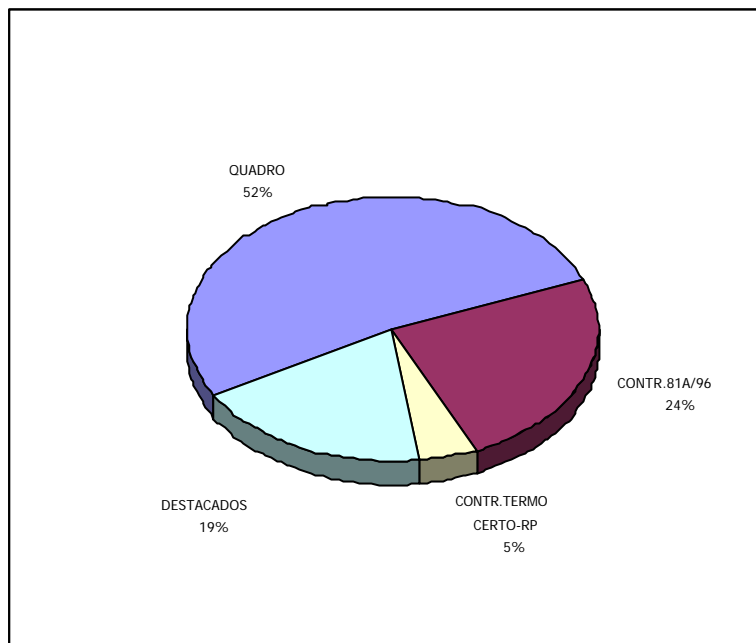

Figura 4.6 – Distribuição do total de efectivos das UAP por fonte de financiamento (excluindo ADIST, LA e SAID)

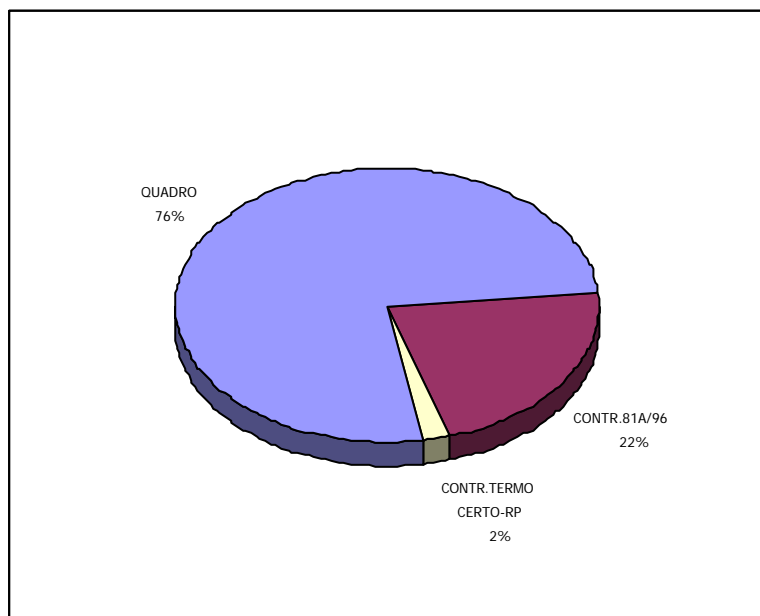

Tabela 4.1 – Distribuição do total de efectivos das UAP por grupo e categoria

Grupo	Categoria	BIST	CIIST	Centr Congr	CASIST	IST Press	ADIST	L/A	SAID	TOTAL
Técnico Superior	Assessor Principal	1	0	1	0	0	0	1	0	3
	Assessor	0	0	0	0	0	0	0	0	0
	Técnico Superior Principal	0	0	0	0	0	0	0	0	0
	Técnico Superior de 1a Classe	1	0	0	0	0	0	2	0	3
	Técnico Superior de 2a Classe	2	0	1	1	0	0	1	1	6
	Estagiário Carreira Técnica Superior	0	0	0	0	0	0	0	0	0
	TOTAL	4	0	2	1	0	0	4	1	12
Técnico	Técnico Especialista Principal	0	0	0	0	0	0	0	1	1
	Técnico Especialista	0	0	0	0	0	0	0	0	0
	Técnico Principal	0	0	0	0	0	0	0	0	0
	Técnico de 1a Classe	0	0	0	0	0	0	2	0	2
	Técnico de 2a Classe	0	0	0	0	0	0	0	0	0
		TOTAL	0	0	0	0	0	0	2	1
Técnico Profissional	Técnico Profissional Especialista Principal	5	0	0	0	1	0	0	2	8
	Técnico Profissional Especialista	2	0	0	0	0	0	1	2	5
	Técnico Profissional Principal	2	0	0	0	0	0	3	1	6
	Técnico Profissional 1a Classe	1	0	0	0	0	0	1	2	4
	Técnico Profissional 2a Classe	0	1	0	0	0	0	0	1	2
		TOTAL	10	1	0	0	1	0	5	8
Administrativo	Chefe de Secção	0	0	0	0	0	0	0	0	0
	Assistente Administrativo Especialista	0	0	0	0	0	1	0	0	1
	Assistente Administrativo Principal	0	0	0	0	0	0	1	4	5
	Assistente Administrativo	4	3	1	1	0	0	0	2	11
	Tesoureiro	0	0	0	0	0	0	0	0	0
		TOTAL	4	3	1	1	0	1	1	6
Auxiliar	Auxiliar Técnico	1	0	0	0	0	0	0	2	3
	Motorista de Transportes Colectivos	0	0	0	0	0	0	0	0	0
	Motorista de Pesados	0	0	0	0	0	0	0	0	0
	Telefonista	0	0	0	0	0	0	0	0	0
	Encarregado do Pessoal Auxiliar	0	0	0	0	0	0	0	0	0
	Auxiliar Administrativo	0	0	1	0	0	0	0	0	1
	FIEL	0	0	0	0	0	0	0	0	0
	TOTAL	0	0	1	0	0	0	0	0	1
Informática	Especialista de Informática do Grau 1	0	2	0	0	0	0	0	0	2
	Especialista de Informática do Grau 2	0	4	0	0	0	0	0	0	4
	Especialista de Informática do Grau 3	0	1	0	0	0	0	0	0	1
	Técnico de Informática do Grau 1	0	10	0	0	0	0	0	0	10
	Técnico de Informática do Grau 2	0	8	0	0	0	0	0	0	8
		TOTAL	0	25	0	0	0	0	0	0
Operário Altamente Qualificado	Encarregado	0	0	0	0	0	0	0	0	0
	Marceneiro Principal	0	0	0	0	0	0	0	0	0
	Mecânico Principal	0	0	0	0	0	0	0	0	0
	Mecânico	0	0	0	0	0	0	0	0	0
	Mecânico de Instrumentos Precisão Principal	0	0	0	0	0	0	0	0	0
	Mecânico -Electricista Principal	0	0	0	0	0	0	0	0	0
	Montador Electricista Principal	0	0	0	0	0	0	0	0	0
	Montador de Telecomunicações Principal	0	0	0	0	0	0	0	0	0
	Soldador	0	0	0	0	0	0	0	0	0
	Impressor de Artes Gráficas Principal	0	0	0	0	0	0	0	0	0
	Impressor de Artes Gráficas	0	0	0	0	0	0	0	0	0
	Oper. de Central/Subest. Electr. Principal	0	0	0	0	0	0	0	0	0
		TOTAL	0	0	0	0	0	0	0	0
Operário Qualificado	Fotocopista Principal	0	0	0	0	0	0	0	0	0
	Fotocopista	0	0	0	0	0	0	0	0	0
	Projeccionista	0	0	0	0	0	0	0	0	0
	Canalizador Principal	0	0	0	0	0	0	0	0	0
	Carpinteiro Principal	0	0	0	0	0	0	0	0	0
	Estucador Principal	0	0	0	0	0	0	0	0	0
	Pedreiro Principal	0	0	0	0	0	0	0	0	0
	Pintor Principal	0	0	0	0	0	0	0	0	0
	Torneiro Mecânico Principal	0	0	0	0	0	0	0	0	0
	Montador de Estruturas	0	0	0	0	0	0	0	0	0
	Serralheiro Civil Principal	0	0	0	0	0	0	0	0	0
	Serralheiro Mecânico Principal	0	0	0	0	0	0	0	0	0
		TOTAL	0	0	0	0	0	0	0	0
TOTAL		19	29	4	2	1	1	12	18	86

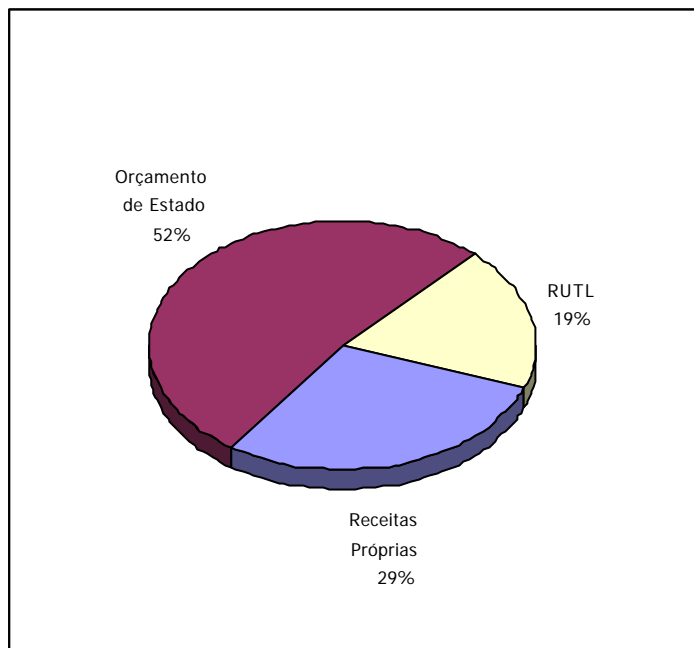
Tabela 4.2 – Distribuição do total de efectivos das UAP por tipo de vínculo

Tipo de Vínculo	BIST	CIIST	Centr Congri	CASIST	IST Press	ADIST	LA	SAID	TOTAL
Quadro	14	26	1	0	1	1	2	0	45
Ingressados DL 81-A/96	5	3	2	2	0	0	7	2	21
Contrato Termo Certo - RP	0	0	1	0	0	0	2	1	4
Destacado de ...	0	0	0	0	0	0	1	15	16
Comissão de Serviço Para ...	0	0	0	0	0	0	0	0	0
Requisitado Para ...	0	0	0	0	0	0	0	0	0
Sem referência ao vínculo	0	0	0	0	0	0	0	0	0
TOTAL	19	29	4	2	1	1	12	18	86

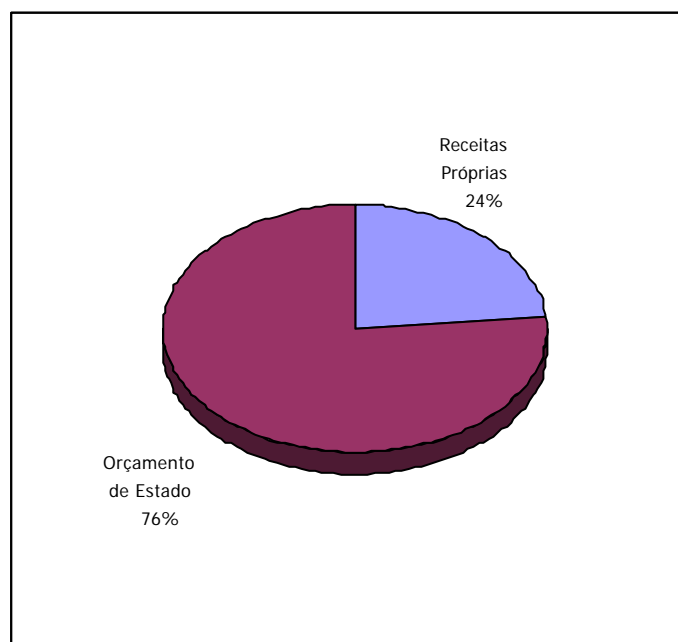
5. Unidades de Investigação (UIN)

Figura 5.1 – Distribuição do total de efectivos das UIN por grupo profissional



Figura 5.2 – Distribuição do total de efectivos das UIN por tipo de vínculo



Figura 5.3 – Distribuição do total de efectivos das UIN por fonte de financiamento

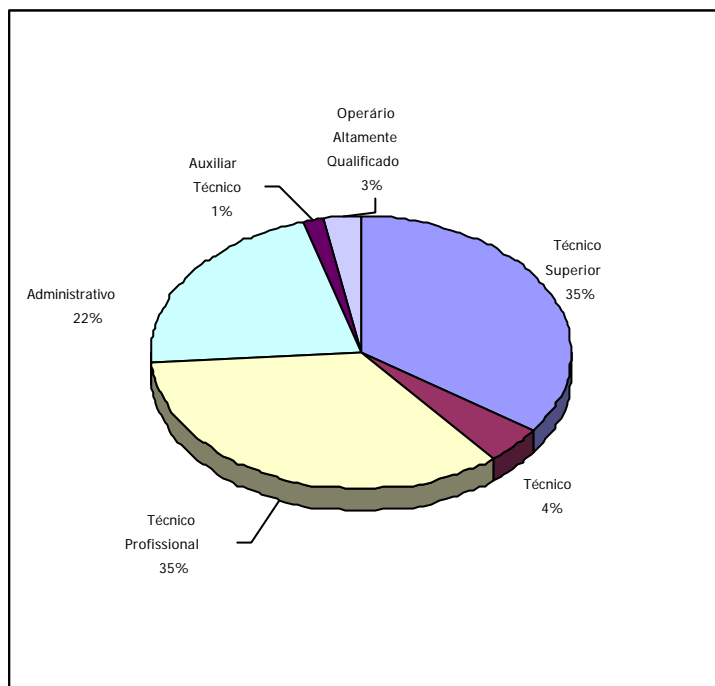

Figura 5.4 – Rácio Não Docente/Doutorado Elegível

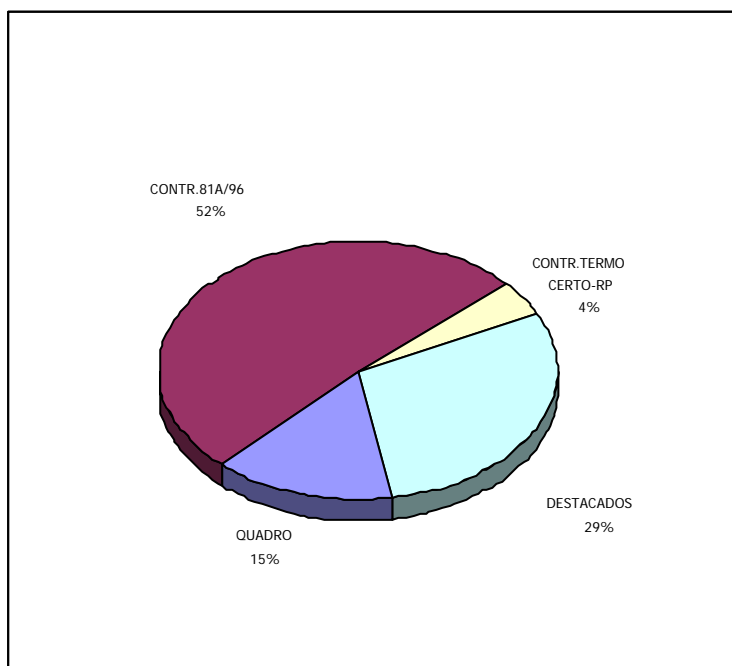

Tabela 5.1 – Distribuição do total de efectivos das UIN por grupo e categoria

Grupo	Categoria	CAPS	CA	CB	CFP	CFM	CFN	CQE	CQ-FM	CTAMF	CFIF	CMA	CMCSTM	CESUR	CVRM	ICEMS	ICIST	LE	IDMEC	IT	ISR	UEIN	TOTAL
Técnico Superior	Assessor Principal	0	0	0	0	0	0	0	0	0	0	0	0	0	0	0	0	0	0	0	0	0	0
	Assessor	1	0	0	0	0	0	0	0	0	0	0	0	0	0	0	0	0	0	0	0	0	1
	Técnico Superior Principal	1	0	0	0	1	3	0	0	0	0	0	0	0	0	0	0	0	0	0	0	0	5
	Técnico Superior de 1a Classe	0	0	0	0	0	8	0	0	0	0	0	0	0	0	0	0	0	0	0	0	0	8
	Técnico Superior de 2a Classe	0	0	0	0	0	6	0	0	0	0	0	1	1	1	0	0	0	0	0	0	0	10
	Estagiário Carreira Técnica Superior	0	0	0	0	0	0	0	0	0	0	0	0	0	0	0	0	0	0	0	0	0	0
TOTAL		2	0	0	0	1	17	0	0	0	0	0	1	1	1	0	0	0	0	0	0	1	24
Técnico	Técnico Especialista Principal	0	0	0	0	0	0	0	0	0	1	0	0	0	0	0	0	0	0	0	0	0	1
	Técnico Especialista	0	0	0	0	0	0	0	0	0	0	0	0	0	0	0	0	0	0	0	0	0	0
	Técnico Principal	0	0	0	0	0	0	0	0	0	0	0	0	0	0	0	0	0	0	0	0	0	0
	Técnico de 1a Classe	0	0	0	0	0	1	0	0	0	0	0	0	0	0	0	0	0	0	0	0	0	1
	Técnico de 2a Classe	0	0	0	0	0	0	0	0	0	0	0	0	0	1	0	0	0	0	0	0	0	1
Total		0	0	0	0	0	1	0	0	0	1	0	0	1	0	0	0	0	0	0	0	0	3
Técnico Profissional	Técnico Profissional Especialista Principal	0	0	0	0	0	0	1	0	0	0	0	0	0	0	0	0	0	0	0	0	0	1
	Técnico Profissional Especialista	1	0	0	1	1	1	0	1	0	0	0	0	0	1	0	0	1	0	0	0	0	7
	Técnico Profissional Principal	0	0	0	0	0	0	0	0	0	0	0	0	0	0	0	0	1	0	0	0	0	1
	Técnico Profissional 1.Classe	0	0	1	0	0	3	1	0	0	1	1	0	1	0	1	0	0	1	0	1	0	11
	Técnico Profissional 2.Classe	1	0	0	1	0	1	0	0	0	0	0	0	0	0	0	1	0	0	0	0	0	4
Total		2	0	1	2	1	5	2	1	0	1	1	0	2	0	1	2	1	1	0	1	0	24
Administrativo	Chefe de Secção	0	1	0	0	0	0	0	0	0	0	0	0	0	0	0	0	0	0	0	0	0	1
	Assistente Administrativo Especialista	0	0	0	0	0	0	0	0	0	0	0	0	0	0	0	0	0	0	0	0	0	0
	Assistente Administrativo Principal	0	0	0	0	0	0	0	1	1	0	0	0	0	1	0	0	0	0	0	0	1	4
	Assistente Administrativo	1	0	0	1	1	2	0	0	1	0	0	0	0	0	0	0	0	2	1	1	1	10
	Tesoureiro	0	0	0	0	0	0	0	0	0	0	0	0	0	0	0	0	0	0	0	0	0	0
Total		1	1	0	1	1	2	0	1	2	0	0	0	1	0	0	0	0	2	1	2	0	15
	Auxiliar Técnico	0	0	0	0	0	0	0	0	0	0	0	0	0	0	0	0	0	0	0	0	0	1
Auxiliar	Motorista de Transportes Colectivos	0	0	0	0	0	0	0	0	0	0	0	0	0	0	0	0	0	0	0	0	0	0
	Motorista de Pesados	0	0	0	0	0	0	0	0	0	0	0	0	0	0	0	0	0	0	0	0	0	0
	Telefonista	0	0	0	0	0	0	0	0	0	0	0	0	0	0	0	0	0	0	0	0	0	0
	Encarregado do Pessoal Auxiliar	0	0	0	0	0	0	0	0	0	0	0	0	0	0	0	0	0	0	0	0	0	0
	Auxiliar Administrativo	0	0	0	0	0	0	0	0	0	0	0	0	0	0	0	0	0	0	0	0	0	0
Total		0	0	0	0	0	0	0	0	0	0	0	0	0	0	0	0	0	0	0	0	0	0
Informática	Especialista de Informática do Grau 1	0	0	0	0	0	0	0	0	0	0	0	0	0	0	0	0	0	0	0	0	0	0
	Especialista de Informática do Grau 2	0	0	0	0	0	0	0	0	0	0	0	0	0	0	0	0	0	0	0	0	0	0
	Especialista de Informática do Grau 3	0	0	0	0	0	0	0	0	0	0	0	0	0	0	0	0	0	0	0	0	0	0
	Técnico de Informática do Grau 1	0	0	0	0	0	0	0	0	0	0	0	0	0	0	0	0	0	0	0	0	0	0
	Técnico de Informática do Grau 2	0	0	0	0	0	0	0	0	0	0	0	0	0	0	0	0	0	0	0	0	0	0
Total		0	0	0	0	0	0	0	0	0	0	0	0	0	0	0	0	0	0	0	0	0	0
Operário Altamente Qualificado	Encarregado	0	0	0	0	0	0	0	0	0	0	0	0	0	0	0	0	0	0	0	0	0	0
	Marceneiro Principal	0	0	0	0	0	0	0	0	0	0	0	0	0	0	0	0	0	0	0	0	0	0
	Mecânico Principal	0	0	0	0	0	0	0	0	0	0	0	0	0	0	0	0	0	0	0	0	0	0
	Mecânico	0	0	0	0	0	0	0	0	0	0	0	0	0	0	0	0	0	0	0	0	0	0
	Mecânico de Instrumentos Precisão Principal	0	0	0	0	0	0	0	0	0	0	0	0	0	1	0	0	0	0	0	0	0	1
	Mecânico-Electricista Principal	0	0	0	0	0	0	0	0	0	0	0	0	0	0	0	0	0	0	0	0	0	0
	Montador Electricista Principal	0	0	0	0	0	0	0	0	0	0	0	0	0	0	0	0	0	0	0	0	0	0
	Montador de Telecomunicações Principal	0	0	0	0	0	0	0	0	0	0	0	0	0	0	0	0	0	0	0	0	0	0
	Soldador	0	0	0	0	0	0	0	0	0	0	0	0	0	0	0	0	0	1	0	0	0	1
	Impressor de Artes Gráficas Principal	0	0	0	0	0	0	0	0	0	0	0	0	0	0	0	0	0	0	0	0	0	0
	Impressor de Artes Gráficas	0	0	0	0	0	0	0	0	0	0	0	0	0	0	0	0	0	0	0	0	0	0
Oper.de Central/Subest.Electr.Principal	0	0	0	0	0	0	0	0	0	0	0	0	0	0	0	0	0	0	0	0	0	0	
Total		0	0	0	0	0	0	0	0	0	0	0	0	0	1	0	0	1	0	0	0	0	2
Operário Qualificado	Fotocopista Principal	0	0	0	0	0	0	0	0	0	0	0	0	0	0	0	0	0	0	0	0	0	0
	Fotocopista	0	0	0	0	0	0	0	0	0	0	0	0	0	0	0	0	0	0	0	0	0	0
	Projeccionista	0	0	0	0	0	0	0	0	0	0	0	0	0	0	0	0	0	0	0	0	0	0
	Canalizador Principal	0	0	0	0	0	0	0	0	0	0	0	0	0	0	0	0	0	0	0	0	0	0
	Carpinteiro Principal	0	0	0	0	0	0	0	0	0	0	0	0	0	0	0	0	0	0	0	0	0	0
	Estucador Principal	0	0	0	0	0	0	0	0	0	0	0	0	0	0	0	0	0	0	0	0	0	0
	Pedreiro Principal	0	0	0	0	0	0	0	0	0	0	0	0	0	0	0	0	0	0	0	0	0	0
	Pintor Principal	0	0	0	0	0	0	0	0	0	0	0	0	0	0	0	0	0	0	0	0	0	0
	Torneiro Mecânico Principal	0	0	0	0	0	0	0	0	0	0	0	0	0	0	0	0	0	0	0	0	0	0
	Montador de Estruturas	0	0	0	0	0	0	0	0	0	0	0	0	0	0	0	0	0	0	0	0	0	0
Serralheiro Civil Principal	0	0	0	0	0	0	0	0	0	0	0	0	0	0	0	0	0	0	0	0	0	0	

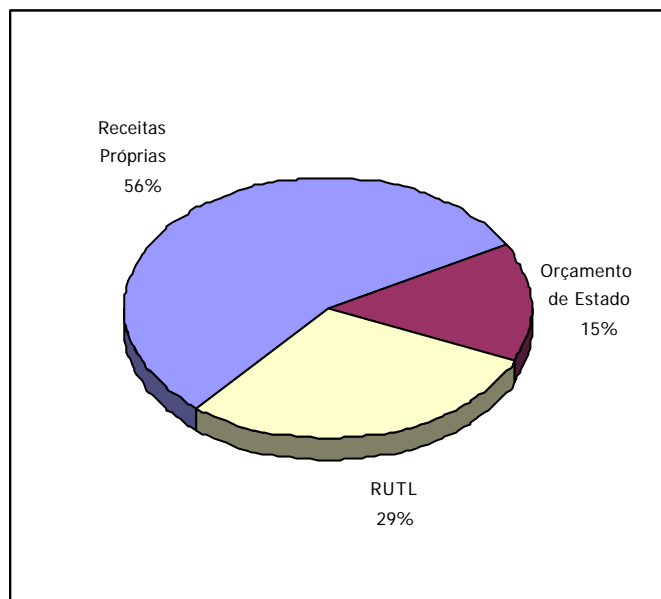
	Serralheiro Mecânico Principal	0	0	0	0	0	0	0	0	0	0	0	0	0	0	0	0	0	0	0	0	0	0	0
	Total	0	0	0	0	0	0	0	0	0	0	0	0	0	0	0	0	0	0	0	0	0	0	0
TOTAL		5	1	1	3	3	25	2	2	2	2	1	1	5	2	1	2	2	3	1	3	2	69	

Tabela 5.2 – Distribuição do total de efectivos das UIN por tipo de vínculo

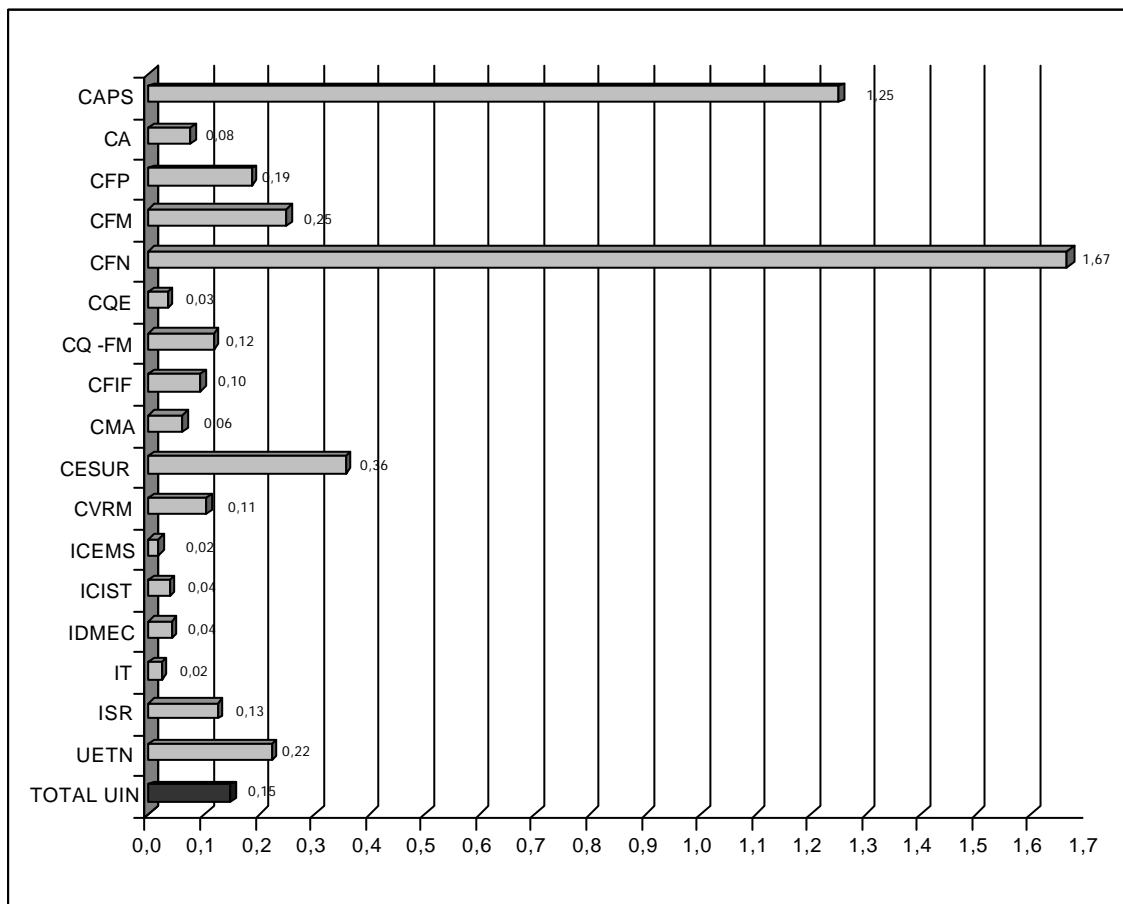
Tipo de Vínculo	CAPS	CA	CB	CFP	CFM	CFN	CQE	CQ -FM	CTAMF	CFIF	CMA	CMCSTM	CESUR	CVRM	ICEMS	ICIST	LE	IDMEC	IT	ISR	UETN	TOTAL
Quadro	0	0	0	0	0	7	0	0	0	0	0	1	0	0	0	0	1	0	0	1	0	10
Ingressados DL 81-A/96	1	0	1	1	0	17	1	0	0	1	1	0	2	2	1	0	1	1	1	2	2	35
Contrato Termo Certo - RP	0	0	0	0	0	1	0	0	0	0	0	0	0	0	0	1	0	1	0	0	0	3
Destacado de ...	4	1	0	2	3	0	1	2	2	1	0	0	2	0	0	1	0	1	0	0	0	20
Comissão de Serviço Para ...	0	0	0	0	0	0	0	0	0	0	0	0	0	0	0	0	0	0	0	0	0	0
Requisitado Para ...	0	0	0	0	0	0	0	0	0	0	0	0	1	0	0	0	0	0	0	0	0	1
Sem referência ao vínculo	0	0	0	0	0	0	0	0	0	0	0	0	0	0	0	0	0	0	0	0	0	0
TOTAL	5	1	1	3	3	25	2	2	2	2	1	1	5	2	1	2	2	3	1	3	2	69

Anexo - Lista de Acrónimos

Tipos de Unidade

UAC	Unidades Académicas
UAD	Unidades Administrativas
UAP	Unidades de Apoio
UIN	Unidades de Investigação

Unidades Académicas (UAC)

DEC	Departamento de Engenharia Civil e Arquitectura
DEEC	Departamento de Engenharia Electrotécnica e de Computadores
DEI	Departamento de Engenharia Informática
DEMat	Departamento de Engenharia de Materiais
DEM	Departamento de Engenharia Mecânica
DEMG	Departamento de Engenharia Minas e Georrecursos
DEQ	Departamento de Engenharia Química
DF	Departamento de Física
DM	Departamento de Matemática
SAEG	Secção Autónoma de Economia e Gestão
SAEN	Secção Autónoma de Engenharia Naval
LEAmb	Licenciatura em Engenharia do Ambiente

Unidades Administrativas (UAD)

CD	Conselho Directivo
CC	Conselho Científico
CP	Conselho Pedagógico
GCO	Gabinete Coordenador de Obras
GAEL	Gabinete de Apoio à Produção de Conteúdos e E-Learning
GGA	Gabinete de Gestão de Alojamentos
GJ	Gabinete Jurídico
GACIP	Gabinete de Apoio e Coordenação de Projectos
GAEP	Gabinete de Apoio à Pós-Graduação
GAPE	Gabinete de Apoio ao Estudante
GEP	Gabinete de Estudos e Planeamento
GIRE	Gabinete de Informação e Relações com o Exterior
GPS	Gabinete de Protecção e Segurança
GALTEC	Gabinete de Apoio ao Licenciamento de Tecnologia
NC	Núcleo de Cooperação
SPDI	Secção de Pessoal Docente e Investigação
SPND	Secção de Pessoal Não Docente
Sec. Venc.	Núcleo de Vencimentos
Sec. Serv. Soc.	Secção de Serviços Sociais

Núcleo Form.	Formação de Não Docentes
Rep. Rec. Mat.	Repartição de Recursos Materiais
Cont.	Contabilidade
Cont. Proj.	Contabilidade de Projectos
Econ.	Secção de Economato
Patr.	Secção de Património
SGrad.	Secção de Graduação
SPós-Grad.	Secção de Pós-Graduação
SOP	Secção de Organização Pedagógica
Gest. Esp.	Gestão de Edifícios e Espaços
Esc. Pós-Grad.	Escola de Pós-Graduação
Exp. e Correio	Expedição e Correio
TagusparkSA	Taguspark - Serviços Administrativos

Unidades de Apoio (UAP)

BIST	Biblioteca do IST
CIIST	Centro de Informática do IST
CASIST	Centro de Apoio Social do IST
IST - Press	Editora IST-Press
ADIST	Associação para o Desenvolvimento do IST
LA	Laboratório de Análises
SAID	Serviços de Apoio I&D (Complexo I)

Unidades de Investigação (UIN)

CAPS	Centro de Análise e Processamento de Sinais
CA	Centro de Automática da UTL
CB	Centro de Biotecnologia
CFP	Centro de Física dos Plasmas
CFM	Centro de Física Molecular
CFN	Centro de Fusão Nuclear
CQE	Centro de Química Estrutural
CQ-FM	Centro de Química-Física Molecular
CTAMF	Centro de Termodinâmica Aplicada e Mecânica dos Fluidos
CFIF	Centro de Física das Interações Fundamentais
CMA	Centro Multidisciplinar de Astrofísica
CMCSTM	Centro Multidisciplinar de Circuitos Sensores e Tecnologia para Microsistemas
CESUR	Centro de Sistemas Urbanos e Regionais
CVRM	Centro de Geo-Sistemas
ICEMS	Instituto de Ciência e Engenharia de Materiais e Superfícies
ICIST	Instituto de Engenharia de Estruturas, Território e Construção do IST
LE	Laboratório de Estruturas

IDMEC	Instituto de Engenharia Mecânica
IT	Instituto de Telecomunicações
ISR	Instituto de Sistemas e Robótica
UETN	Unidade de Engenharia e Tecnologia Naval